

JUKI

Extra Heavy Duty, Variable Top Feed Overedger & Safety Stitcher (Rake-in type)

上下差動送り付極厚物用オーバーロックミシン(かき込みタイプ)

MOJ-2504-OF6-600

MOJ-2514-BH6-600

MOJ-2516-FF6-600

Extra Heavy Duty, Variable Top Feed Overedger & Safety Stitcher (Puller type)

上下差動送り付極厚物用オーバーロックミシン(先引きタイプ)

MOK-2504-OF6-600

MOK-2514-BH6-600

MOK-2516-FF6-600

PARTS LIST

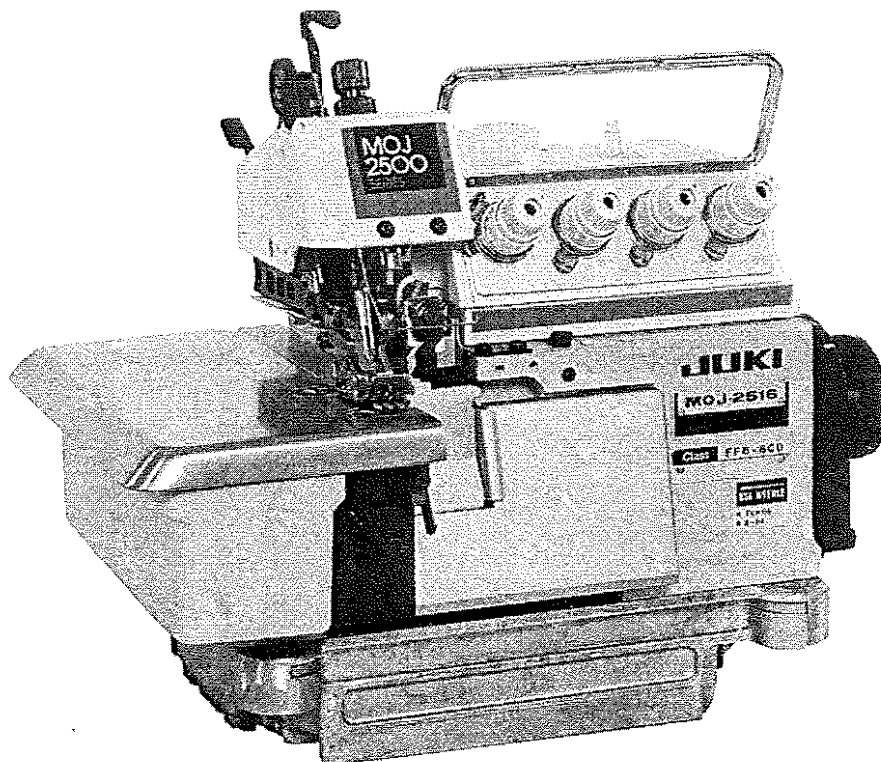

BE009810PJA

No.0300-02

From the library of: Superior Sewing Machine & Supply LLC

HOW TO MAKE USE OF THIS PARTS LIST

パーツリストの見方

- The part numbers of parts shown in the figure indicate the corresponding numbers (Ref. No.) shown by the Index.
図に示された部品の品番は、図にふられているNo (Ref.No)に対応するインデックスによって、その品番がわかります。
- Explanation of codes
記号の説明

1) Codes on the "Note" column "注記" 欄の記号

- ① ☆..... means this part is changed from the previous parts list.
前回のパーツリストに対して今回変更された部品を意味します。
- ② #01..... refer to the "Note" explanation at bottom of page.
#01..... ページ下の"注記"の説明を参照して下さい。

2) Codes on the "E.C. (Engineering change)" column "変更年月" 欄の記号

- ① A.10/83.... Added from October, 1983
1983年10月より追加された。
- ② D.10/83.... Obsolete from October, 1983
1983年10月より削除された。

③ When previous parts (Obsolete part) and new parts (Added parts) are not interchangeable with each other: 部品の互換性がない変更の場合

In this case, even obsoleted part (D.) can be ordered with the obsoleted part number, so select the parts with changed dates and place your orders.
この場合は削除(D)された品番でもご注文できますから、変更年月により、いずれかの品番を選択してご注文下さい。

Example (例)

Ref. No.	Note 注記	Part No. 品番	Description	E.C. 変更年月	品名	Amt. Req. 数量
1	☆	B1401-100-000	Needle bar	D.10/83	ハリボー	-
1-1	☆	B1401-100-000-A	Needle bar	A.10/83	ハリボー	1
2	☆	B1105-200-000	Frame cover	D.10/83	B1105-300-000	-
	☆	B1105-300-000	Frame cover	A.10/83	フレームカバー	1

④ In case when previous parts and new part are interchangeable with each other: 部品の互換性がある場合の変更

In this case the new part number is replaced on the "品名 (Japanese)" column of the previous parts, so please order by the new part number.
この場合は、旧部品の和文品名欄にそれにかわる新しい品番が記入してありますので、新しい品番でご注文下さい。

⑤ C.10/83

1	☆	B1105-500-000	Frame cover	C.10/83	B1105-600-000	1
		↑ Correct No. 正しい品番			↑ Wrong No. 誤り品番	

Please order by the correct part number.
正しい品番でご注文下さい。

- ⑥ M.10/83..... The amount required is changed from October, 1983
The new amount required is shown in the "Amt. Req", column.
1983年10月より数量が変更になった。この場合数量欄には新しい数量が表示してあります。

3) Codes on the "Amt. Req." column "数量" 欄の記号

- ① 2..... Indicates amount required is 2.
数量、2個を表わします。
- ② 2.0..... Indicates length in meters. (unit is meter)
長さ、2メートルを表わします。(単位はメートルです)
- ③ -..... Indicates parts obsoleted from the parts list.
このパーツリストから削除された部品です。
- ④ (1)..... Indicates sub parts which construct the assembly part.
Assembly part is shown as "asm." and クミ in Japanese, in the "Description" column.
組部品を構成している子部品を表わします。組部品は品名欄に英文で "asm." 和文でクミと表示してあります。

When Ordering The Spare Parts:

In order to ensure that we deliver the correct parts to you, please clearly state when ordering the corresponding PART NUMBER (ex. B1109-012-A00) and also the PARTS LIST NUMBER (ex. 0010-01, given at the top right of the cover) or the MACHINE SERIAL NUMBER, because there are some parts which have been changed.

補用部品注文の際のご注意

このパーツリストに記載されている補用部品をご注文の際は、部品の番号(例えば、B1109-012-A00)でご注文下さい。合わせて、ご覧のパーツリストの管理番号(表紙右上、例えば、No0010-01)又は、機械番号をご連絡頂ければ幸いです。又、改良のため部品の一部が変更になる場合がありますのでご了承下さい。

CONTENTS

目 次

1. FRAME COMPONENTS (1)	1
フレーム関係 (1)	
2. FRAME COMPONENTS (2)	3
フレーム関係 (2)	
3. CRANKSHAFT COMPONENTS	5
主軸関係	
4. NEEDLE DRIVING SHAFT COMPONENTS	7
針駆動軸関係	
5. FEED MECHANISM COMPONENTS (1)	9
送り関係 (1)	
6. FEED MECHANISM COMPONENTS (2)	11
送り関係 (2)	
7. VARIABLE TOP FEED MECHANISM COMPONENTS	13
上送り関係	
8. UPPER & LOWER LOOPER COMPONENTS	15
上ルーパー、下ルーパー関係	
9. PRESSER FOOT COMPONENTS (1)	17
押え関係 (1)	
10. PRESSER FOOT COMPONENTS (2)	19
押え関係 (2)	
11. CHAIN LOOPER COMPONENTS (FOR MOJ・K-2516)	20
二重環ルーパー関係 (MOJ・K-2516)	
12. THREAD TENSION COMPONENTS	21
糸調子関係	
13. LOWER KNIFE COMPONENTS	23
下メス関係	
14. UPPER KNIFE COMPONENTS	25
上メス関係	
15. NEEDLE COOLING MECHANISM COMPONENTS	26
針冷却装置関係	
16. LUBRICATION MECHANISM COMPONENTS	27
給油装置関係	
17. EXCLUSIVE PARTS FOR MOK-2500	29
MOK-2500 専用部品	
18. FULLY-SUNKEN TYPE TABLE COMPONENTS	31
全沈式テーブル関係	
19. SEMI-SUNKEN TYPE TABLE COMPONENTS	33
卓上式テーブル関係	
20. THREAD STAND COMPONENTS (FOR MOJ・K-2504,2514)	34
糸立装置関係 (MOJ・K-2504,2514用)	
21. THREAD STAND COMPONENTS (FOR MOJ・K-2516)	35
糸立装置関係 (MOJ・K-2516用)	
22. SPECIAL ORDER PARTS COMPONENTS	37
特別注文部品	
23. MOJ・K-2500 SUBCLASSES	38
MOJ・K-2500 サブクラス	
NUMERICAL INDEX OF PARTS	39
索引	

* [Note] For export specification, and E at the end of the type designation. *

* (Examples) MOJ-2516E, MOK-2516E *

* [注記] 輸出仕様は型式名の後に Eが付きます。 *

* (例) MOJ-2516E, MOK-2516E *

1. FRAME COMPONENTS (1)
 フレーム関係 (1)

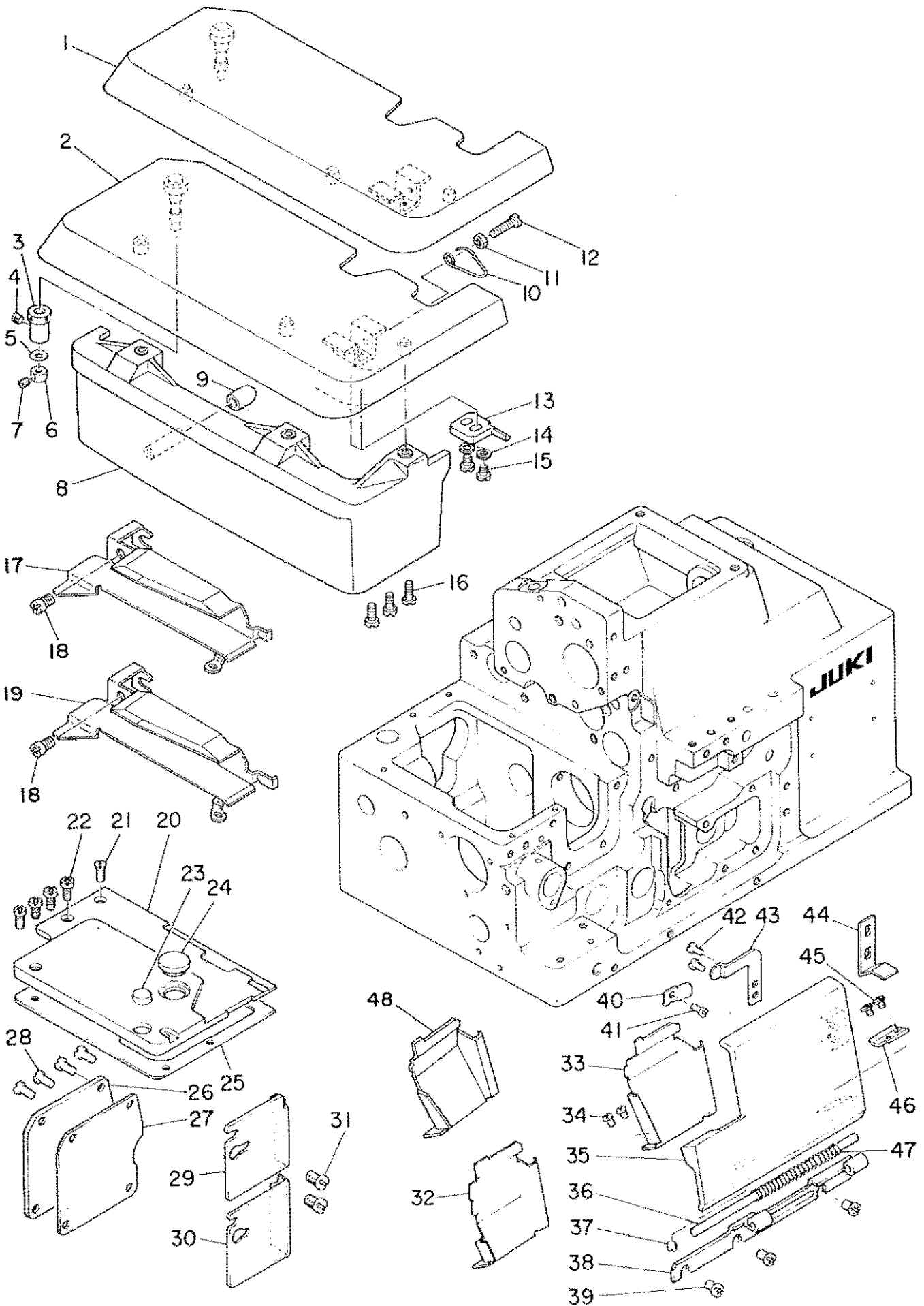

Ref. No.	Note	Part No. 品番	Description	E.C. 変更年月	品名	Amt. Req. 数量
1	#01	118-01255	CLOTH PLATE ASM.		スリヤイ 2E	1
2	#02	118-01354	CLOTH PLATE ASM.		スリヤイ 2E	1
3		115-01301	ECCENTRIC BUSHING		スリヤイ 7ツツン7ツツ1	1
4		SS-8110422-TP	SCREW 11/64-40 L=4		トメネン 11/64-40 L=4	1
5		WZ-0420350-KP	DISC SPRING		ワラハク	1
6		CS-0400511-SD	THRUST COLLAR D=4 W=5		スラストワ D=4 W=5	1
7		SS-8080322-TP	SCREW 1/8-44 L=3.2		トメネン 1/8-44 L=3.2	1
8		118-01503	CLOTH PLATE COVER		スリヤイカハ	1
9		118-02204	RUBBER PLUG		スリヤイカハ	1
10		118-02402	SPRING		スリヤイ カイイハク	1
11		NS-6110420-SP	NUT 11/64-40		ナツカワツツ 11/64-40	1
12		SS-6111440-SP	SCREW 11/64-40 L=14.0		トメネン 11/64-40 L=14	1
13		118-02303	STOPPER		スリヤイ カイイストツカ	1
14		WP-0450000-SD	WASHER 4.5X8X0.5		トメネン 4.5X8X0.5	2
15		SS-4110715-SP	SCREW 11/64-40 L=7		トメネン 11/64-40 L=7	2
16		SS-4091015-SP	SCREW 9/64-40 L=10		トメネン 9/64-40 L=10	3
17	#06	120-16457	CLOTH PLATE SIDE COVER ASM.		スリヤイ ココカハ	1
18		SS-4120615-SP	SCREW 3/16-28 L=6		トメネン 3/16-28 L=6	2
19	#04	120-16556	CLOTH PLATE SIDE COVER ASM.		スリヤイ ココカハ	1
20		119-00602	FEED MECHANISM COVER		スリヤイ	1
21		SS-1090930-SP	SCREW 9/64-40 L=8.6		ワラネン 9/64-40 L=8.6	1
22		SS-4090815-SP	SCREW 9/64-40 L=8		トメネン 9/64-40 L=8	4
23		118-02709	RUBBER PLUG		スリヤイ カハ	1
24		TA-1230406-RD	RUBBER PLUG		トメネン D=12.5 L=4	1
25		118-02600	GASKET		スリヤイ カハ	1
26		118-04200	COVER		トメネン	1
27		118-04309	GASKET		トメネン	1
28		SS-4110715-SP	SCREW 11/64-40 L=7		トメネン 11/64-40 L=7	4
29	#06	118-03905	CHIP GUARD COVER, LEFT		スリヤイ カハ	1
30	#04	118-04002	CHIP GUARD COVER, LEFT		スリヤイ カハ	1
31		SS-7110510-SP	SCREW 11/64-40 L=5		ワラネン 11/64-40 L=5	2
32	#04	120-10203	CHIP GUARD COVER		スリヤイ カハ	1
33	#03	120-10005	CHIP GUARD COVER		スリヤイ カハ	1
34		SS-3090610-SP	SCREW 9/64-40 L=6		ワラネン 9/64-40 L=6	2
35		118-02808	LOOPER COVER		カハ	1
36		118-03004	LOOPER COVER HINGE PIN		カハ	1
37		SS-8110422-TP	SCREW 11/64-40 L=4		トメネン 11/64-40 L=4	1
38		118-02907	LOOPER COVER BRACKET		カハ	1
39		SS-4110715-SP	SCREW 11/64-40 L=7		トメネン 11/64-40 L=7	3
40		118-03400	LOOPER COVER PRESSER SPRING		カハ	1
41		SS-7110720-SP	SCREW 11/64-40 L=7		ワラネン 11/64-40 L=7	1
42		SS-7090530-SP	SCREW 9/64-40 L=4.5		ワラネン 9/64-40 L=4.5	2
43		118-03301	LOOPER COVER PRESSER PLATE		カハ	1
44		118-03202	LOOPER COVER GUIDE PLATE		カハ	1
45		SS-7090530-SP	SCREW 9/64-40 L=4.5		ワラネン 9/64-40 L=4.5	2
46		118-03103	LOOPER COVER PLATE		カハ	1
47		81140-716-U00	SPRING		カハ	1
48	#05	118-67207	CHIP GUARD COVER	A.05/88	スリヤイ カハ	1

Note(注記)#01.....For MOJ-K-2504, 2514, 2516E(Except JHK)
 #02.....For MOJ-K-2516, 2516E(For JHK)
 #03.....For MOJ-K-2514
 #04.....For MOJ-K-2516
 #05.....For MOJ-K-2504
 #06.....For MOJ-K-2504, 2514

MOJ-K-2504, 2514, 2516E用(JHKは除く)
 MOJ-K-2516, 2516E用(JHK用)
 MOJ-K-2514用
 MOJ-K-2516用
 MOJ-K-2504用
 MOJ-K-2504, 2514用

2. FRAME COMPONENTS (2)
 フレーム関係 (2)

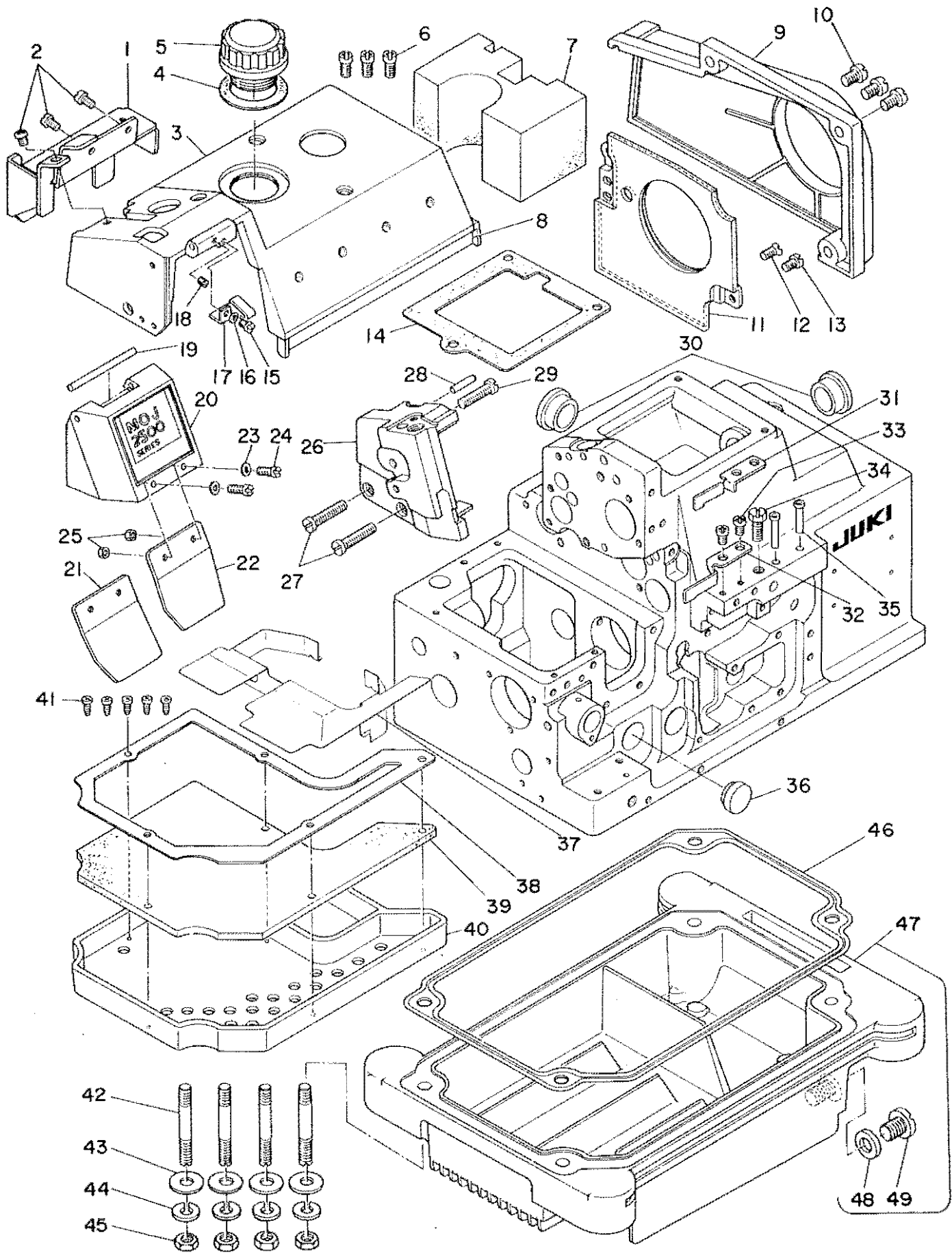

Ref. No.	Note 注記	Part No. 品番	Description	E.C. 変更年月	品名	Amt. Req. 数量
1		119-00701	REAR COVER		ウツワクリ ウシロカバー	1
2		SS-7110510-SP	SCREW 11/64-40 L=5		ワシロネジ 11/64-40 L=5	3
3		119-00305	UPPER COVER		ウツワカバー	1
4		115-00808	GASKET		チーリア ハウジング	1
5		118-00604	OIL CAP		オイルキャップ	1
6		SS-4121015-SP	SCREW 3/16-28 L=10		ワシロネジ 3/16-28 L=10	3
7		118-05009	SPONGE		ウツワカバー スポンジ	1
8		118-05405	COLOUR BELT		カラーベルト	1
9		118-04101	BELT COVER		ベルトカバー	1
10		SS-4150915-SP	SCREW 15/64-28 L=9		ワシロネジ 15/64-28 L=9	3
11		118-04853	COOLING FAN PLATE ASM.		レイキヤク ファンプレート	1
12		SS-1110840-SP	SCREW 11/64-40 L=8		ワシロネジ 11/64-40 L=8	1
13		SS-7110840-SP	SCREW 11/64-40 L=7.8		ワシロネジ 11/64-40 L=7.8	1
14		118-00505	UPPER COVER GASKET		ウツワカバー ハウジング	1
15		SS-7090510-SP	SCREW 9/64-40 L=4.6		ワシロネジ 9/64-40 L=4.6	1
16		WP-0370316-SD	WASHER 3.7X8X0.3		ワシロネジ 3.7X8X0.3	1
17		118-00901	FACE PLATE COVER SPRING		フェイスプレートカバー	1
18		SS-8090410-SP	SCREW 9/64-40 L=3.5		ワシロネジ 9/64-40 L=3.5	1
19		118-00802	FACE PLATE COVER PIN		フェイスプレートカバーピン	1
20	#01	120-16754	FACE PLATE COVER ASM.		フェイスプレートカバー	1
21	#03	118-01107	SAFETY PLATE		メカニカルカバー	1
22	#02	118-01008	SAFETY PLATE		メカニカルカバー	1
23		WP-0370316-SD	WASHER 3.7X8X0.3		ワシロネジ 3.7X8X0.3	2
24		SS-4090815-SP	SCREW 9/64-40 L=8		ワシロネジ 9/64-40 L=8	2
25		NS-6090310-SP	NUT 9/64-40		ワシロネジ 9/64-40	2
26		120-16200	SIDE COVER		サイドカバー	1
27		SS-6122510-SP	SCREW 3/16-28 L=25		ワシロネジ 3/16-28 L=25	2
28		PS-0400182-K0	SPRING PIN 4.0X18		スプリングピン 4.0X18	1
29		SS-6122030-SP	SCREW 3/16-28 L=20		ワシロネジ 3/16-28 L=20	1
30		TA-2050805-R0	RUBBER PLUG		ワシロネジ 3/16-28 L=20	2
31	#02	120-00808	CHIP GUARD COVER, UPPER		チップガードカバー (上)	1
32	#03	120-00907	CHIP GUARD COVER, UPPER		チップガードカバー (上)	1
33		SS-4120615-SP	SCREW 3/16-28 L=6		ワシロネジ 3/16-28 L=6	2
34		SS-9151210-TP	SCREW 15/64-28 L=11.8		ワシロネジ 15/64-28	1
35		118-05207	THREAD GUIDE, LARGE		スレッドガイド (大)	2
36	#02	TA-1871602-K0	RUBBER PLUG		ワシロネジ 3/16-28 L=20	1
37		118-42804	SHELTER PLATE		シールドプレート	1
38		118-41400	FILTER PRESSER PLATE		フィルタープレッサープレート	1
39		118-41509	FILTER		フィルター	1
40		118-41301	FILTER HOLDER		フィルターホルダー	1
41		ST-6030821-0A	SCREW D=3-24 L=8		ワシロネジ D=3-24 L=8	5
42		115-03703	SCREW STUD		ワシロネジ D=3-24 L=8	4
43		WP-0751576-SD	WASHER 7.5X19X1.5		ワシロネジ 7.5X19X1.5	4
44		WS-0822010-KP	SPRING WASHER 8.2X15X2		ワシロネジ 8.2X15X2	4
45		NS-6680410-SP	NUT 9/32-28		ワシロネジ 9/32-28	4
46		115-03901	OIL RESERVOIR GASKET		オイルリザーボアールハウジング	1
47		115-03851	OIL RESERVOIR ASM.		オイルリザーボアール	1
48		116-10306	OIL DRAIN CAP GASKET		オイルドレーンキャップ	(1)
49		SS-6741010-SP	SCREW 3/8-28 L=10		ワシロネジ 3/8-28 L=10	(1)

Note(注記)#01....For MOJ-2504,2514,2516

#02....For MOJ-K-2504,2514

#03....For MOJ-K-2516

*The MOK series use different face plate cover.

(See page 29,30)

MOJ-2504,2514,2516用

MOJ-K-2504,2514用

MOJ-K-2516用

MOKの場合面板カバーは変わりますので、

29,30ページをごらんください。

3. CRANKSHAFT COMPONENTS
主軸關係

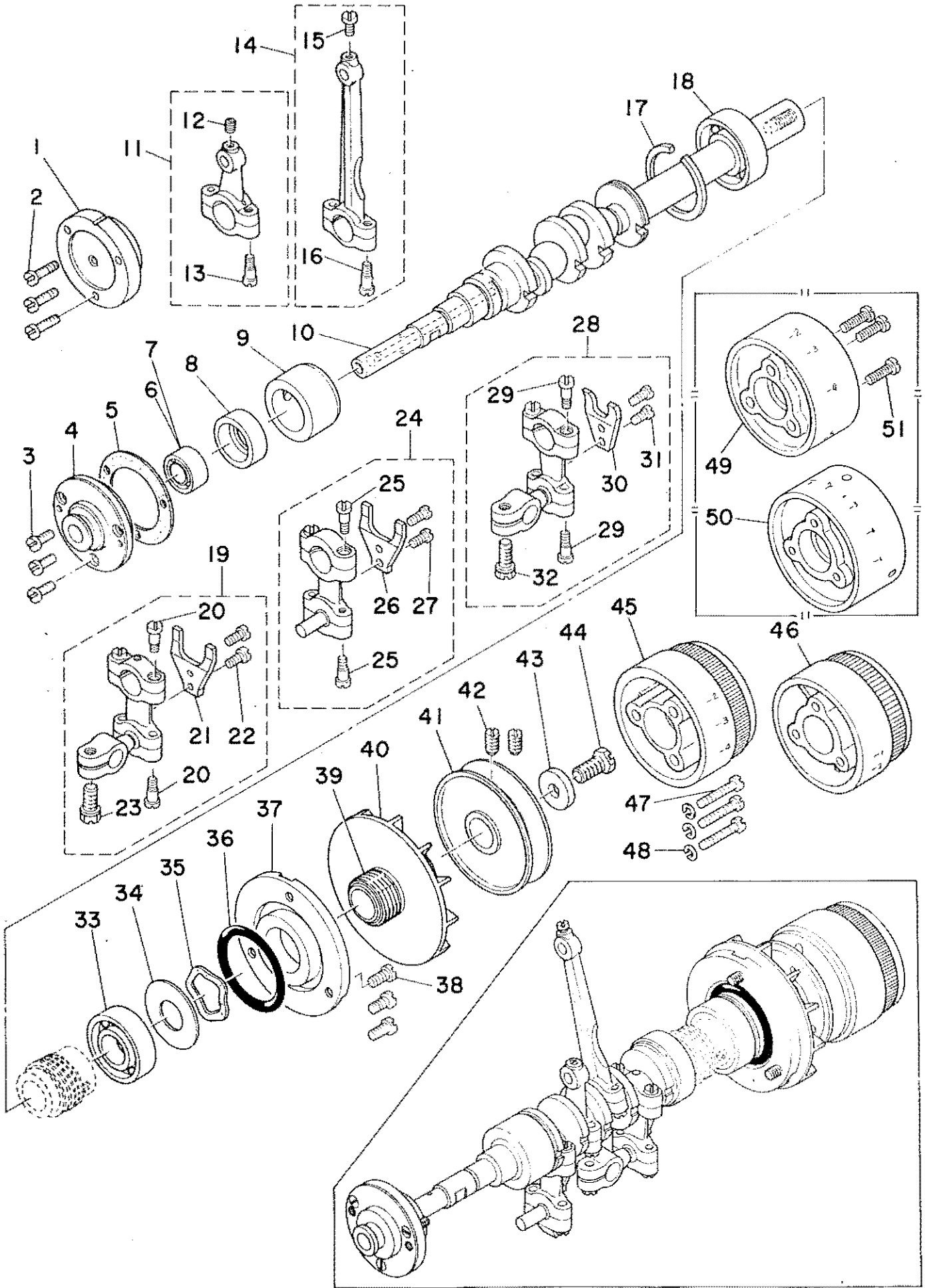

Ref. No.	Note 注記	Part No. 品番	Description	E.C. 変更年月	品名	Amt. Req. 数量
1	#01	B1214-704-000	CRANK SHAFT BUSHING D		0メタ	1
2	#01	SS-7091410-SP	SCREW 9/64-40 L=13.5		7メタ	3
3	#02	SS-6090810-TP	SCREW 9/64-40 L=7.5		ヒラメ	3
4	#02	118-12104	CRANKSHAFT BUSHING D		0メタ	1
5		B1219-804-000	GASKET		0メタ	1
6	#01	B1215-804-000	BALL BEARING D		シリコン	1
7	#02	SB-1100003-00	BALL BEARING		シリコン	1
8	#01	116-50900	RUBBER CAP		シリコン	1
9		118-11809	CRANKSHAFT BUSHING C		0メタ	1
10		120-02507	CRANKSHAFT		シリコン	1
11		118-45153	KNIFE DRIVING ROD ASM.		ウツメ	1
12		SS-8110520-TP	SCREW 11/64-40 L=4.5		ヒラメ	(1)
13		SD-0450701-TP	HINGE SCREW D=4.5 H=7		ダブ	(2)
14		115-15053	CONNECTING ROD ASM.		シリコン	1
15		SS-7110910-TP	SCREW 11/64-40 L=8.5		7メタ	(1)
16		SD-0450701-TP	HINGE SCREW D=4.5 H=7		ダブ	(2)
17		B1212-704-000	BEARING RETAINER		シリコン	1
18		B1211-804-000	BALL BEARING B		シリコン	1
19	#01	120-04057	LOWER LOOPER DRIVING ROD ASM.		シリコン	1
20		SD-0450701-TP	HINGE SCREW D=4.5 H=7		ダブ	(4)
21		120-04006	STOPPER		シリコン	(1)
22		SS-7110910-TP	SCREW 11/64-40 L=8.5		7メタ	(2)
23		SS-9151210-TP	SCREW 15/64-28 L=11.8		ウツメ	(1)
24	#02	120-04065	LOWER LOOPER DRIVING ROD ASM.		シリコン	1
25		SD-0450701-TP	HINGE SCREW D=4.5 H=7		ダブ	(4)
26		120-04006	STOPPER		シリコン	(1)
27		SS-7110910-TP	SCREW 11/64-40 L=8.5		7メタ	(2)
28		120-04156	UPPER LOOPER DRIVING ROD ASM.		ウツメ	1
29		SD-0450701-TP	HINGE SCREW D=4.5 H=7		ダブ	(4)
30		118-31203	STOPPER		シリコン	(1)
31		SS-7110910-TP	SCREW 11/64-40 L=8.5		7メタ	(2)
32		SS-9151210-TP	SCREW 15/64-28 L=11.8		ウツメ	(1)
33		B1211-804-000	BALL BEARING B		シリコン	1
34		115-10609	WASHER		シリコン	1
35		WZ-2640310-KH	WAVED WASHER 26.4X33.9X3.5		シリコン	1
36		RU-3473501-00	RUBBER RING		シリコン	1
37		118-11403	THRUST HOLDER		シリコン	1
38		SS-4121015-SP	SCREW 3/16-28 L=10		シリコン	3
39		118-11502	OIL SHIELD		シリコン	1
40		118-11601	COOLING FAN		シリコン	1
41		120-02606	HANDWHEEL A		シリコン	1
42		SS-8151150-SP	SCREW 15/64-28 L=10.5		ヒラメ	2
43		WP-0764016-SP	WASHER		シリコン	1
44		SS-9681610-TP	SCREW 9/32-28 L=16		シリコン	1
45	#05	120-02705	HANDWHEEL B	A.06/88	シリコン	1
46	#06	118-11304	HANDWHEEL B	A.06/88	シリコン	1
47	#	SS-7112420-SP	SCREW 11/64-40 L=24	A.06/88	シリコン	3
48	#	WS-0451040-KP	SPRING WASHER	A.06/88	シリコン	3
49	#03	120-02804	HANDWHEEL C	A.06/88	シリコン	1
50	#04	118-12401	HANDWHEEL C	A.06/88	シリコン	1
51	#07	SS-7111410-SP	SCREW 11/64-40 L=14	A.06/88	シリコン	3

Note(注記)#01....For MOJ-K-2504,2514

#02....For MOJ-K-2516

#03....For MOJ-K-2504(E),2516(E)

(For domestic use & JE)

#04....For MOJ-K-2514(E)

(For domestic use & JE)

#05....For MOJ-K-2504E,2516E(Except JE)

#06....For MOJ-K-2514E(Except JE)

#07....For MOJ-K-2504(E),2514(E),2516(E)

(For domestic use & JE)

MOJ-K-2504,2514用

MOJ-K-2516用

MOJ-K-2504(E),2516(E)用

(国内及びJE用)

MOJ-K-2514(E)用

(国内及びJE用)

MOJ-K-2504E,2516E用(JEは除く)

MOJ-K-2514E用(JEは除く)

MOJ-K-2504(E),2514(E),2516(E)用

(国内及びJE用)

4. NEEDLE DRIVING SHAFT COMPONENTS

針驅動軸關係

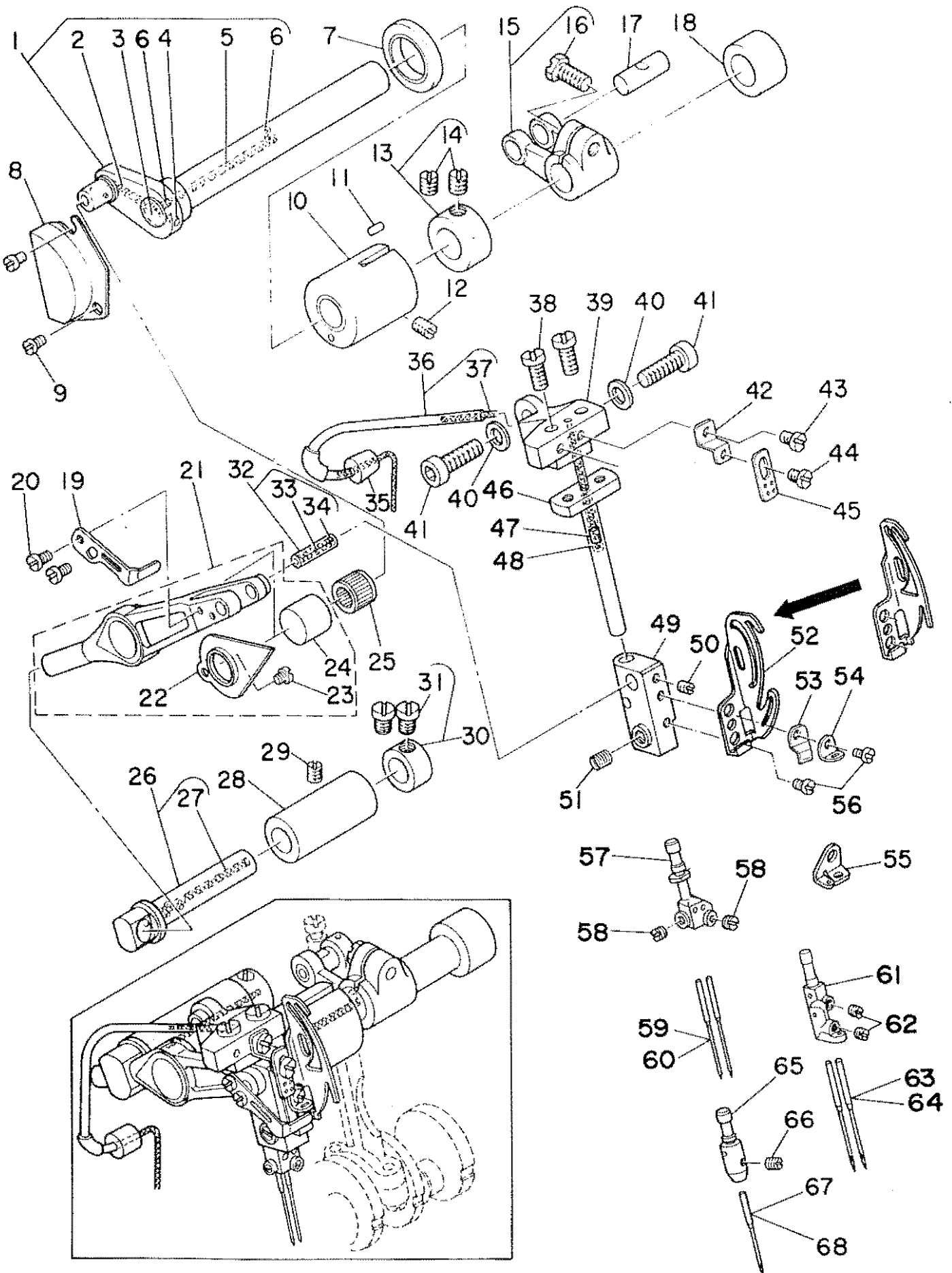

Ref. No.	Note 注記	Part No. 品番	Description	E.C. 変更年月	品名	Amt. Req. 数量
1		118-17459	NEEDLE DRIVING SHAFT ASM.		アリウトウツクワ クミ	1
2	#01	115-82509	OIL WICK		アツリクシツ A	(1)
3		115-17505	OIL CAP		アリウトウツクワ アツリクシツ	(1)
4		TA-0180401-M0	NEEDLE COOLER PLUG CAP		トメツク D=1.8X2.1 L=4.3	(1)
5	9	B3510-704-000	OIL FELT	D.02/88	118-42903	-
	9	118-42903	OIL FELT	A.02/88	アリウトウツクワ アツリクシツ (アツリクシツ)	(1)
6	9	B3511-704-000	OIL FELT	D.02/88	B3525-704-000	-
	9	B3525-704-000	OIL FELT	A.02/88	アリウトウツクワ アツリクシツ	(2)
7		115-17802	OIL SEAL		アリウトウツクワ アツリクシツ	1
8		119-04109	COVER		カンサツカハ	1
9		SS-7110410-SP	SCREW 11/64-40 L=4		アツリクシツ 11/64-40 L=4	2
10		118-14100	BUSHING, FRDNT		アリウトウツクワ アツリクシツ	1
11		B3525-704-000	OIL FELT		アリウトウツクワ アツリクシツ	1
12		SS-8120740-SP	SCREW 3/16-28 L=7		トメツク 3/16-28 L=7	1
13		CS-1201010-SM	THRUST COLLAR ASM. D=12 W=10		スラスト D=12 W=10 クミ	1
14		SS-8660610-TP	SCREW 1/4-40 L=6		トメツク 1/4-40 L=6	(2)
15		B1402-804-0A0	FORKED CRANK ASM.		アツリクシツ クランク クミ	1
16		SS-9151210-TP	SCREW 15/64-28 L=11.8		クワツクワツクワ 15/64-28	(1)
17	#01	118-23606	CRANK PIN		アツリクシツ クランクピン A	1
18		118-14308	BUSHING, REAR		アリウトウツクワ クワツクワ	1
19		120-18305	NEEDLE THREAD PRESSER		アリイト アツリ	1
20		SS-6080410-SP	SCREW 1/8-44 L=4		アツリクシツ 1/8-44 L=4	2
21		115-15152	NEEDLE DRIVING LEVER ASM.		アリウトウツクワ アツリクシツ	1
22		115-15301	OIL SHIELD		アツリクシツ	(1)
23		SS-4080320-TP	SCREW 1/8-44 L=3.4		アツリクシツ 1/8-44 L=3.4	(1)
24		115-15202	UTER SLEEVE		アリウトウツクワ カツリ	(1)
25	#01	B1411-804-A00	BEARING (A)		アリ フット	1
26		115-15459	NEEDLE DRIVING LEVER SHAFT ASM.		アリウトウツクワ アツリクシツ	1
27		CQ-2020000-00	OIL WICK		クミ	(0.2)
28		115-15509	BUSHING		アリウトウツクワ アツリクシツ	1
29		SS-8120740-SP	SCREW 3/16-28 L=7		トメツク 3/16-28 L=7	1
30		CS-087081A-SM	THRUST COLLAR ASM. D=8.73 W=8		スラスト D=8.73 W=8	1
31		SS-8110420-TP	SCREW 11/64-40 L=4.8		アツリクシツ 11/64-40 L=4.8	(2)
32	#01	115-17059	PIN ASM.		アリウトウツクワ アツリクシツ	1
33		CQ-2020000-00	OIL WICK		クミ	(0.1)
34		115-17307	PLUG		アリウトウツクワ アツリクシツ	(2)
35		118-15107	OIL WICK COVER BUSHING		クミ	1
36		118-15057	OIL WICK COVER ASM.		クミ	1
37		CQ-2020000-00	OIL WICK		クミ	(0.3)
38		SS-7121410-TP	SCREW 3/16-28 L=14		アツリクシツ 3/16-28 L=14	2
39		118-14803	NEEDLE CLAMP GUIDE SHAFT BASE		アリイト アツリクシツ	1
40		WP-0651056-S0	WASHER 6.5X11X1		アツリクシツ 6.5X11X1	2
41		SS-6151812-TP	SCREW 15/64-28 L=18		クワツクワツクワ 15/64-28	2
42		118-16501	NEEDLE THREAD GUIDE		アリイト アツリクシツ	1
43		SS-7090540-TP	SCREW 9/64-40 L=5		アツリクシツ 9/64-40 L=5	1
44		SS-7090530-SP	SCREW 9/64-40 L=4.5		アツリクシツ 9/64-40 L=4.5	1
45		118-16600	NEEDLE THREAD TAKE-UP GUIDE		アリイト アツリクシツ	1
46		120-03109	NEEDLE CLAMP GUIDE SHAFT		アリイト アツリクシツ	1
47		118-17004	NEEDLE CLAMP OIL FELT		アリイト アツリクシツ	1
48		118-15206	OIL WICK		アリイト アツリクシツ	1
49		115-15608	NEEDLE CLAMP BASE		アリイト アツリクシツ	1
50		SS-8090410-SP	SCREW 9/64-40 L=3.5		トメツク 9/64-40 L=3.5	1
51		SS-8110410-TP	SCREW 11/64-40 L=3.5		トメツク 11/64-40 L=3.5	1
52		120-03208	NEEDLE THREAD TAKE-UP LEVER		アリイト アツリクシツ	1
53		118-16204	NEEDLE THREAD PRESSER SPRING		アリイト アツリクシツ	1
54	#07	118-16303	NEEDLE THREAD PRESSER GUIDE		アリイト アツリクシツ	1
55	#03	118-16410	NEEDLE THREAD PRESSER GUIDE		アリイト アツリクシツ	1
56		SS-6080410-SP	SCREW 1/8-44 L=4		アツリクシツ 1/8-44 L=4	2
57	#02	120-18206	NEEDLE CLAMP		アリイト アツリクシツ	1
58		SS-8080310-TP	SCREW 1/8-44 L=2.8		アツリクシツ 1/8-44 L=2.8	2
59	#02	MC-270B1400	NEEDLE DCX27 #14		アリ DCX27 #14	2
60	#04	MC-0336009-00	NEEDLE B-27 90		アリ B-27 90	2
61	#03	115-15707	NEEDLE CLAMP		アリイト	1
62		SS-8080310-TP	SCREW 1/8-44 L=2.8		トメツク 1/8-44 L=2.8	2
63	#03	MTV-640B1900	NEEDLE TVX64 #19		アリ TVX64 #19	2
64	#02	MC-2630012-00	NEEDLE B-64 NM120		アリ B-64 120	2
65	#06	116-80402	NEEDLE CLAMP	A.05/88	アリイト アツリクシツ	1
66		SS-8080310-TP	SCREW 1/8-44 L=2.8	A.05/88	トメツク 1/8-44 L=2.8	1
67	#08	MTV-640B1900	NEEDLE TVX64 #19	A.05/88	アリ TVX64 #19	1
68	#05	MC-2630012-00	NEEDLE B-64 NM120	A.06/88	アリ B-64 120	1

Note(注記)#01.....Selective part

- #02.....For MOJ-K-2514
- #03.....For MOJ-K-2516
- #04.....For MOJ-K-2514E(For JE)
- #05.....For MOJ-K-2504E,2516E(For JE)
- #06.....For MOJ-K-2504
- #07.....For MOJ-K-2504,2514

選択部品

- MOJ-K-2514用
- MOJ-K-2516用
- MOJ-K-2514E用(JE用)
- MOJ-K-2504E,2516E(JE用)
- MOJ-K-2504用
- MOJ-K-2504,2514用

5. FEED MECHANISM COMPONENTS (1).
送り関係 (1)

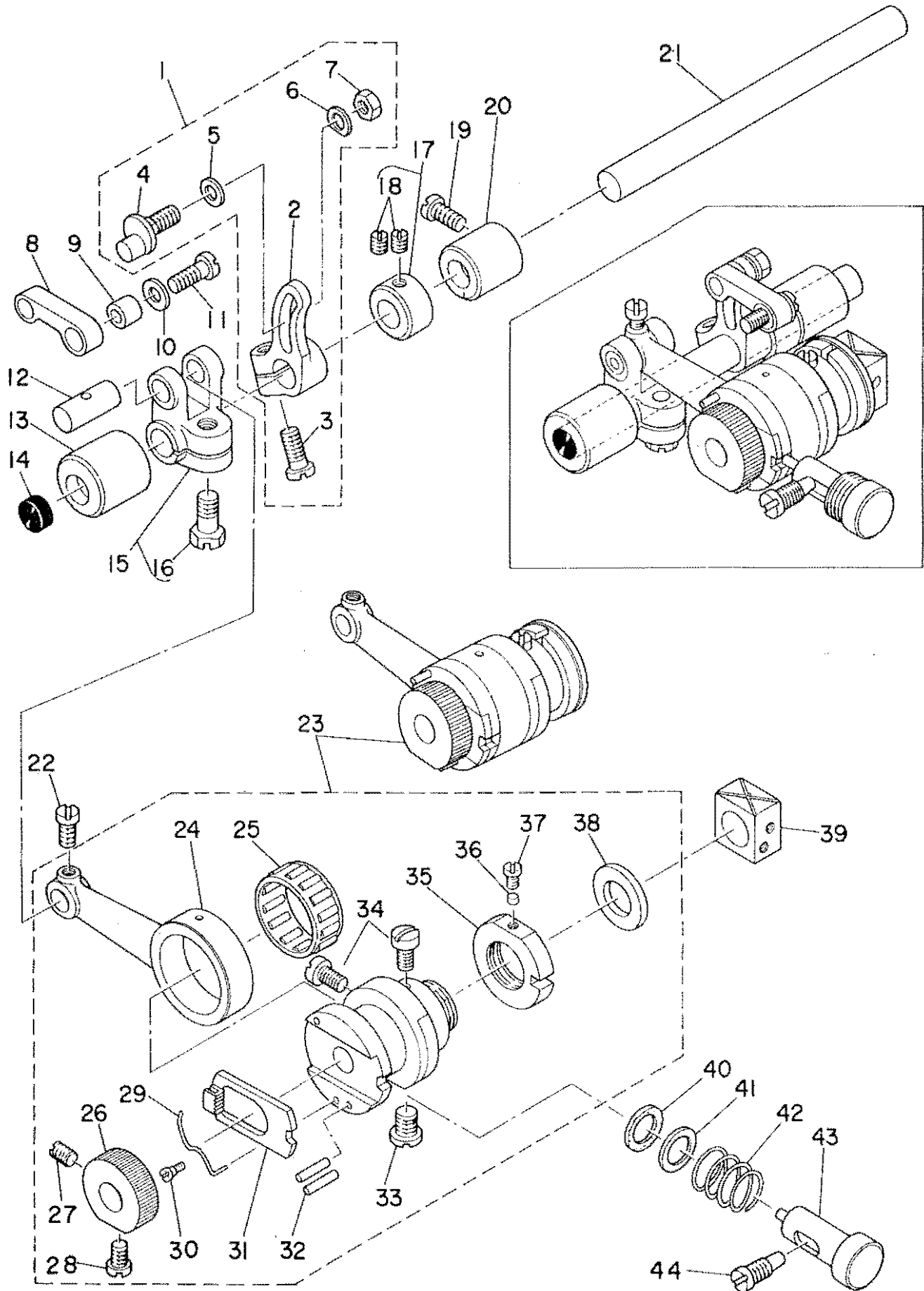

REF.NO.	NOTE	PART NO.	DESCRIPTION	ヒンメイ	AMT.
1		118-24059	FEED ROCKER ASM.	シユオクリウチ クミ	1
2		115-30102	MAIN FEED ROCKER	シユオクリウチ	(1)
3		SS-6121220-TP	SCREW 3/16-28 L=11.5	ヒラネジ 3/16-28 L=11.5	(1)
4		118-24000	PIN	シユオクリウチ ピン	(1)
5		B1618-804-000	WASHER	シユオクリウチ サカネ	(1)
6		B1667-804-000	WASHER B	シユオクリウチ サカネ B	(1)
7		NS-6620320-SP	NUT 3/16-32	ロツカクナツ 3/16-32	(1)
8		118-24109	MAIN FEED LINK	シユオクリリシク	1
9		B1620-804-000	COLLAR	シユオクリ ヒンカラ	1
10		B2107-816-000	WASHER	ロツト サカネ	1
11		SS-6121220-TP	SCREW 3/16-28 L=11.5	ヒラネジ 3/16-28 L=11.5	1
12	#01	118-23804	CRANK PIN	オクリフタマタ クランクピン C	1
13		B1614-704-000	FEED ROCKER SHAFT BUSHING, FRONT	オクリシク マメタル	1
14		TA-1030402-R0	RUBBER PLUG	トメピン D=10.3 L=4	1
15		B1611-804-0A0	FORKED LINK ASM.	オクリ フタマタリシク クミ	1
16		SS-9151210-TP	SCREW 15/64-28 L=11.8	ロツカクネ 15/64-28	(1)
17		CS-095081B-SH	THRUST COLLAR ASM. D=9.53 W=8	スラストウケ D=9.53 W=8 クミ	1
18		SS-8110410-TP	SCREW 11/64-40 L= 3.5	トメネジ 11/64-40 L=3.5	(2)
19		SS-6121020-SP	SCREW 3/16-28 L= 9.5	ヒラネジ 3/16-28 L=9.5	1
20		B1615-704-000	FEED ROCKER SHAFT BUSHING, REAR	オクリシク ウシロメタル	1
21		B1613-804-000	ROCKER SHAFT	オクリシク	1
22		SS-7110910-TP	SCREW 11/64-40 L= 8.5	マルヒラネジ 11/64-40 L=8.5	1
24		B1610-804-000	CRANK ROD	オクリ クランクロツト	(1)
25	#01	B1609-804-B00	NEEDLE BEARING	オクリ ハーリング	(1)
26		B1605-704-000	RATCHET GEAR	ラチエツト キヤ	(1)
27		SS-8110750-SP	SCREW 11/64-40 L= 6.5	トメネジ 11/64-40 L=6.5	(1)
28		SS-6110710-TP	SCREW 11/64-40 L= 6.5	ヒラネジ 11/64-40 L=6.5	(1)
29		B1606-704-000	RATCHET PAWL SPRING	ラチエツト オサハネ	(1)
30		SD-0260271-SP	HINGE SCREW D= 2.60 H= 2.7	タンネジ D=2.6 H=2.7	(1)
31		B1604-704-000	RATCHET PAWL	ラチエツト	(1)
32		PS-0300132-KH	SPRING PIN 3X13	スプリングピン	(2)
33		SS-6660810-TP	SCREW 1/4-40 L=7.5	ヒラネジ 1/4-40 L=7.5	(1)
34		SS-7110810-SP	SCREW 11/64-40 L= 8.0	マルヒラネジ 11/64-40 L=8	(2)
35		118-23309	NUT	オクリカム シツタ イツト	(1)
36		118-23408	PLUG	ユルミトメピン	(1)
37		SS-6090440-SP	SCREW 9/64-40 L= 4.0	ヒラネジ 9/64-40 L=4	(1)
38		118-23200	WASHER	オクリカム シツタ イチ	(1)
39		118-24406	SLIDE BLOCK	シヨウケ オクリ カクコマ	1
40		B1651-704-000	FELT	オンホタン フェルト	1
41		B1654-704-000	WASHER	オンホタン シツタ	1
42		B1652-704-000	SPRING	オンホタン ハネ	1
43		B1650-704-000	PUSH BUTTON STUD	オンホタン シク	1
44		SS-7151550-SP	SCREW 15/64-28 L=14.5	マルヒラネジ 15/64-28 L=14.5	1

Note (注記) #01.....Selective part

選択部品

6. FEED MECHANISM COMPONENTS (2)

送り関係 (2)

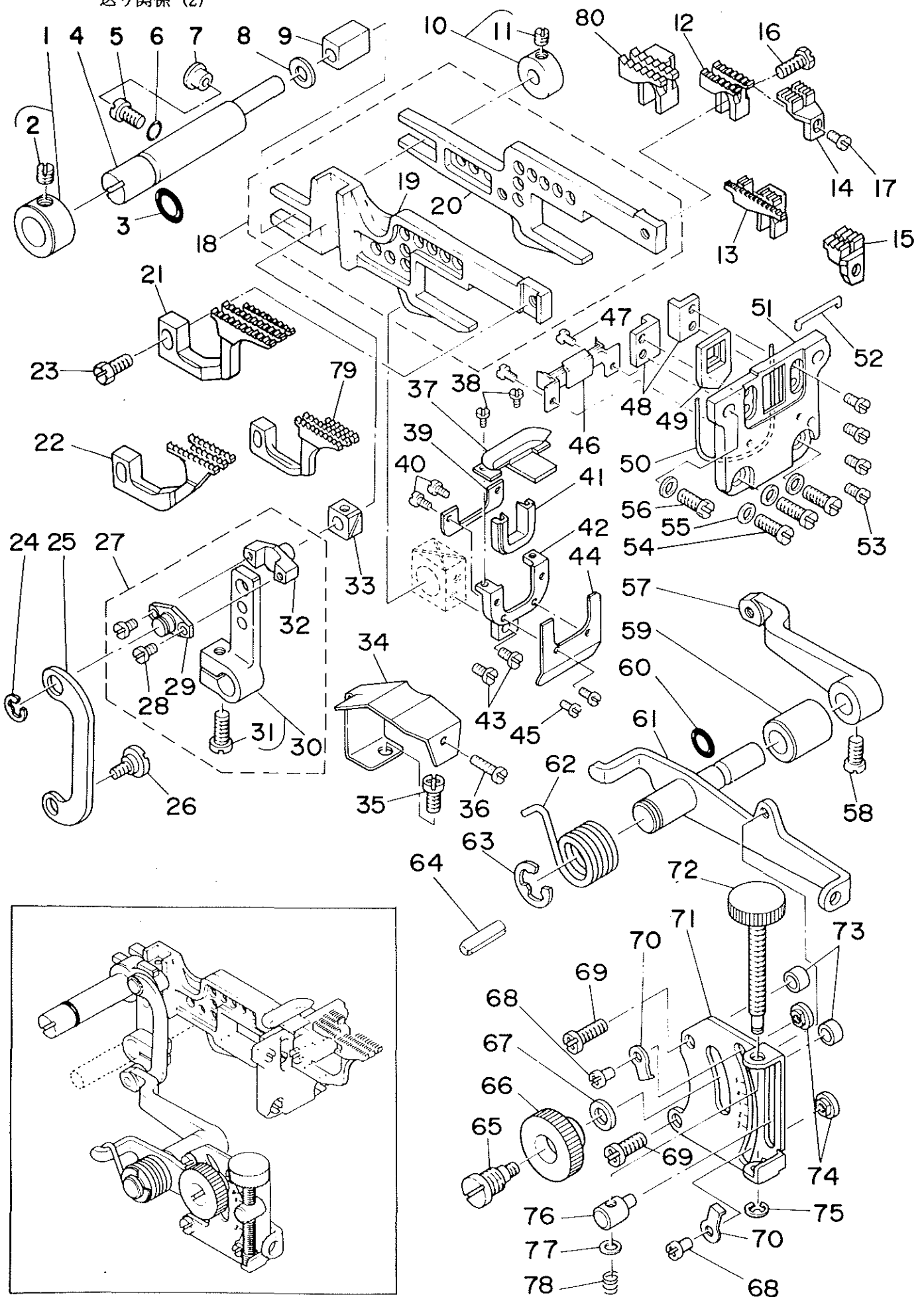

Ref. No.	Note 注記	Part No. 品番	Description	E.C. 変更年月	品名	Amf. Req. 数量
1		118-24653	THRUST COLLAR ASM.		ワグイイチキタ ヴェ	1
2		SS-8660330-SP	SCREW 1/4-40 L=3.0		トメネツ 1/4-40 L=3	(1)
3		RU-0781901-00	RUBBER RING		オリツク	1
4		118-24505	FEED BAR SHAFT		オート"-カン ヴァイロウ	1
5		SS-7120910-SP	SCREW 3/16-28 L=9		ワムヒラネツ 3/16-28 L=9	1
6		RU-0371801-00	RUBBER RING		オリツク	1
7		TA-0800504-KO	PLUG		トメネツ D=8X4.5	1
8		115-29906	WASHER		オート"-カン ヴァイロウ ヴァカ	1
9		B1624-704-000	SLIDE BLOCK		オート"-カン ヴァイロウ	1
10		118-28050	COLLAR ASM.		ワグイイチキタ ヴェ	1
11		SS-8110410-TP	SCREW 11/64-40 L=3.5		トメネツ 11/64-40 L=3.5	(1)
12	#01	116-51601	MAIN FEED DOG		シメツリ	1
13	#02	115-28304	MAIN FEED DOG		シメツリ	1
14	#04	116-51809	AUXILIARY FEED DOG		ネツエ 12リ	1
15	#02	115-28502	AUXILIARY FEED DOG		ネツエ 12リ	1
16		SS-9111050-SP	SCREW 11/64-40 L=9.5		オリツクネツ 11/64-40 L=9.5	1
17		SS-4080610-SP	SCREW 1/8-44 L=6.4		トメネツ 1/8-44 L=6.4	1
18		118-24257	MAIN FEED BAR ASM.		シメツリオート"-カン ヴェ	1
19		118-24307	DIFFERENTIAL FEED BAR		ワグイイチキタ ヴェ	(1)
20		118-24208	MAIN FEED BAR		シメツリ オート"-カン	(1)
21	#01	116-51700	DIFFERENTIAL FEED DOG		ワグイイチキタ	1
22	#02	115-28403	DIFFERENTIAL FEED DOG		ワグイイチキタ	1
23		SS-9111010-SP	SCREW 11/64-40 L=9.5		オリツクネツ 11/64-40 L=9.5	1
24		RE-0500000-KO	E-RING		エツトメツ 5	1
25		118-26302	LINK		ワグイイチキタ	1
26		SD-0720271-SP	HINGE SCREW D=7.2 H=2.7		ワグイイチキタ D=7.2 H=2.7	1
27		118-25353	DIFFERENTIAL FEED ROCKER ASM.		ワグイイチキタ ヴェ	1
28		SS-6080410-SP	SCREW 1/8-44 L=4		トメネツ 1/8-44 L=4	(2)
29		118-26401	PIN COVER		ワグイイチキタ	(1)
30		115-27967	DIFFERENTIAL FEED ROCKER ASM.		ワグイイチキタ ヴェ	(1)
31		SS-6121220-TP	SCREW 3/16-28 L=11.5		トメネツ 3/16-28 L=11.5	(1)
32		118-25304	DIFFERENTIAL FEED PIN		ワグイイチキタ	(1)
33		B1663-804-000	SLIDE BLOCK		ワグイイチキタ カツ	1
34		118-25700	OIL SHIELD PLATE		ワグイイチキタ	1
35		SS-4120915-SP	SCREW 12/64-28 L=9		トメネツ 12/64-28 L=9	1
36		SS-6091210-TP	SCREW 9/64-40 L=12		トメネツ 9/64-40 L=12	1
37		118-25601	RUBBER PRESSER PLATE ASM.		ワグイイチキタ ヴェ	1
38		SS-7060310-SP	SCREW 3/32-56 L=3		ワムヒラネツ 3/32-56 L=3	2
39		118-25205	OIL SHIELD RUBBER		ワグイイチキタ ヴェ	1
40		SS-7060310-SP	SCREW 3/32-56 L=3		ワムヒラネツ 3/32-56 L=3	2
41		118-25106	OIL SHIELD RUBBER		ワグイイチキタ	1
42		118-25007	RUBBER COVER		ワグイイチキタ ヴェ	1
43		SS-7090620-TP	SCREW 9/64-40 L=6.1		ワムヒラネツ 9/64-40 L=6.1	2
44		118-25403	RUBBER BASE PLATE		ワグイイチキタ ヴェ	1
45		SS-7060310-SP	SCREW 3/32-56 L=3		ワムヒラネツ 3/32-56 L=3	2
46		118-27607	OIL SHIELD RUBBER, LOWER		ワグイイチキタ	1
47		SS-7060510-SP	SCREW 3/32-56 L=4.8		ワムヒラネツ 3/32-56 L=4.8	2
48		118-24703	FEED BAR SUPPORT		オート"-カン ヴェ	2
49		118-24901	RUBBER		ネツエ	1
50		RU-4801201-00	RUBBER RING		オリツク	1
51		118-24802	RUBBER CASE		ネツエ	1
52		118-27904	RUBBER		ネツエ	1
53		SS-6090650-SP	SCREW 9/64-40 L=6		トメネツ 9/64-40 L=6	4
54		SS-7111120-SP	SCREW 11/64-40 L=10.5		ワムヒラネツ 11/64-40 L=10.5	3
55		WP-0480856-SP	MAGNET BASE SPRING WASHER		トメネツ 4.8X8.4X0.8	4
56		SS-9111010-SP	SCREW 11/64-40 L=9.5		オリツクネツ 11/64-40 L=9.5	1
57		B1642-804-000-B	DIFFERENTIAL FEED RUCKER		ワグイイチキタ	1
58		SS-7120910-TP	SCREW 3/16-28 L=9		ワムヒラネツ 3/16-28 L=9	1
59		B1645-704-000-A	BUSHING		ワグイイチキタ	1
60		RU-0601501-00	RUBBER RING		オリツク	1
61		118-25858	ROCKER SHAFT ASM.		ワグイイチキタ ヴェ	1
62		115-28908	SPRING		ワグイイチキタ	1
63		RE-0900000-KP	SNAP RING 9		エツトメツ	1
64		PS-0400222-KO	SPRING PIN		ワグイイチキタ	1
65		B1646-704-000-A	DIFFERENTIAL FEED HINGE SCREW		ワグイイチキタ	1
66		B1647-704-000-A	DIFFERENTIAL FEED LOCK NUT		ワグイイチキタ	1
67		WP-0621016-SD	WASHER 6.2X13X1		トメネツ 6.2X13X1	1
68		SS-4090515-SP	SCREW 9/64-40 L=5		トメネツ 9/64-40 L=5	2
69		SS-4121215-SP	SCREW 3/16-28 L=12		トメネツ 3/16-28 L=12	2
70		115-29104	WASHER		ワグイイチキタ	2
71		118-25908	DIFFERENTIAL FEED GRADUATION		ワグイイチキタ	1
72		118-26104	DIFFERENTIAL FEED SCREW		ワグイイチキタ	1
73		115-28809	WASHER		ワグイイチキタ	2
74		115-29005	STOPPER		ワグイイチキタ	2
75		RE-0300000-KO	E-RING		エツトメツ 3	1
76		118-26005	DIFFERENTIAL FEED BLOCK		ワグイイチキタ	1
77		WP-0460556-SD	WASHER 4.6X7.5X0.5		トメネツ 4.6X7.5X0.5	1
78		118-26203	SPRING		ワグイイチキタ	1
79	#03	117-00507	DIFFERENTIAL FEED DOG	A.06/88	ワグイイチキタ	1
80	#03	117-01604	MAIN FEED DOG	A.05/88	シメツリ	1

Note(注記) #01.....For MOJ-K-2514
#02.....For MOJ-K-2516
#03.....For MOJ-K-2504
#04.....For MOJ-K-2504,2514

MOJ-K-2514用
MOJ-K-2516用
MOJ-K-2504用
MOJ-K-2504,2514用

7. VARIABLE TOP FEED MECHANISM COMPONENTS
 上送り関係

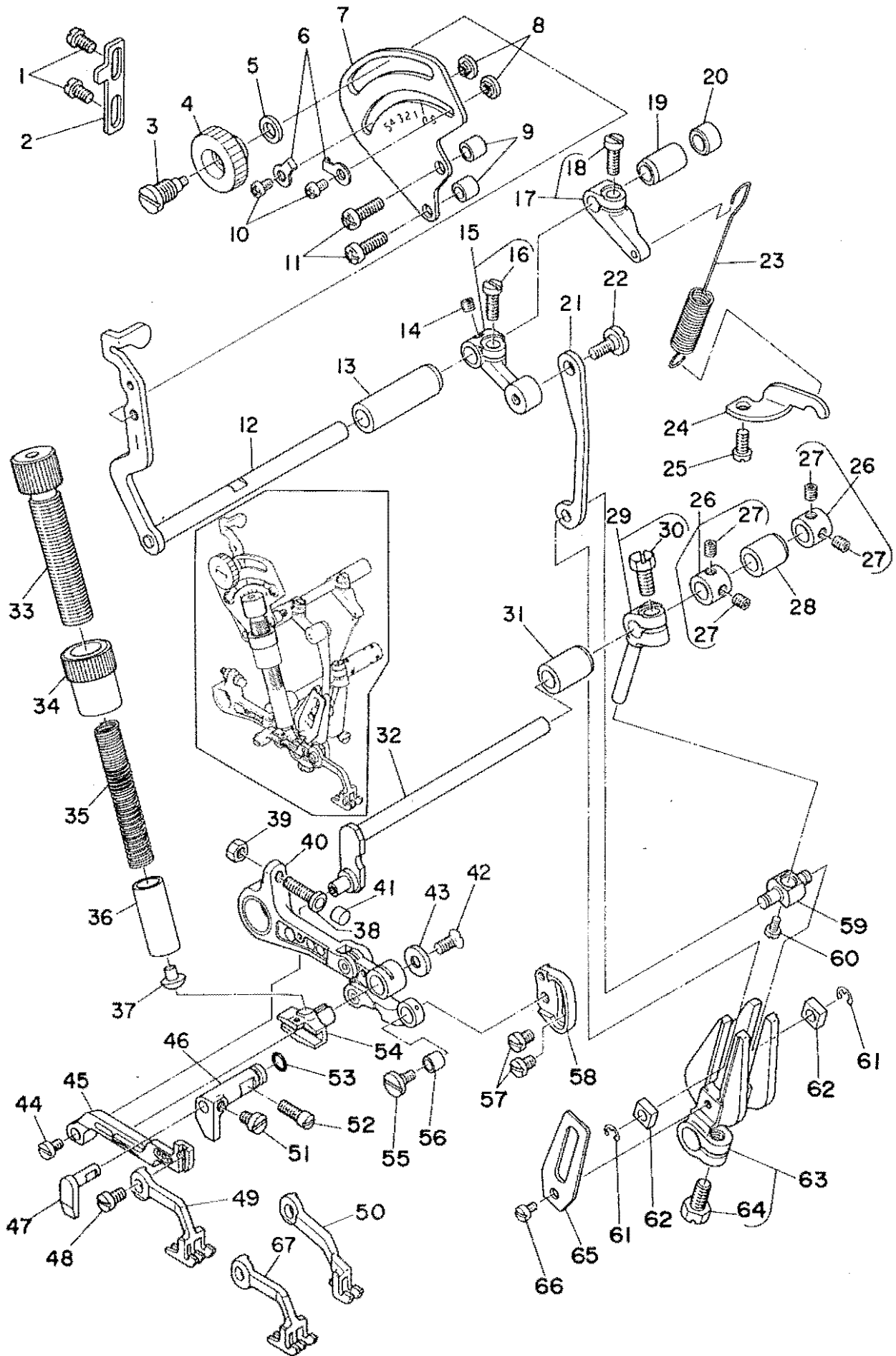

Ref. No.	Note	Part No. 品番	Description	E.C. 変更年月	品名	Amt. Req. 数量
1		SS-4110715-SP	SCREW 11/64-40 L=7		ナット 11/64-40 L=7	2
2		119-14603	ARM STOPPER		アームストップ	1
3		B1646-704-000-A	DIFFERENTIAL FEED HINGE SCREW		ナット 2X13X1	1
4		B1647-704-000-A	DIFFERENTIAL FEED LOCK NUT		ナット 07X17	1
5		WP-0621010-SD	WASHER 6.2X13X1		ワッシャー 6.2X13X1	1
6		115-29104	WASHER		ナット 30-セツ ストップ-リム	2
7		119-12607	FEED GRADUATION		アームストップ	1
8		115-29005	STOPPER		ナット 30-セツ ストップ	2
9		119-12706	SPACER		アームストップ	2
10		SS-4090515-SP	SCREW 9/64-40 L=5		ナット 9/64-40 L=5	2
11		SS-4121415-SP	SCREW 3/16-28 L=14		ナット 3/16-28 L=14	2
12		119-12052	SHAFT ASM.		アームストップ	1
13		119-12201	BUSHING, FRONT		アームストップ	1
14		SS-8110310-SP	SCREW 11/64-40 L= 2.8		ナット 11/64-40 L=2.8	1
15		119-11955	LEVER ASM.		アームストップ	1
16		SS-6121220-TP	SCREW 3/16-28 L=11.5		ナット 3/16-28 L=11.5	(1)
17		119-14751	SPRING ARM ASM.		アームストップ	1
18		SS-6121220-TP	SCREW 3/16-28 L=11.5		ナット 3/16-28 L=11.5	(1)
19		119-12300	BUSHING, REAR		アームストップ	1
20		TA-0690801-KO	PLUG D=6.9X7.5 L=8		ナット D=6.9X7.5 L=8	1
21		119-11807	LINK		アームストップ	1
22		SU-0600321-SP	HINGE SCREW D= 6 H= 3.2		ナット D=6 H=3.2	1
23		119-12409	SPRING		アームストップ	1
24		119-12508	SPRING BRACKET		アームストップ	1
25		SS-4120915-SP	SCREW 12/64-28 L=9		ナット 12/64-28 L=9	1
26		CS-079101F-SH	THRUST COLLAR ASM.		スラストリング D=7.94 W=10	2
27		SS-6110422-TP	SCREW 11/64-40 L=4		ナット 11/64-40 L=4	(4)
28		119-11203	BUSHING, REAR		アームストップ	1
29		119-10759	TOP FEED ARM B ASM.		アームストップ B	1
30		SS-9151210-TP	SCREW 15/64-28 L=11.8		ナット 15/64-28	(1)
31		119-11104	BUSHING, FRONT		アームストップ	1
32		119-11005	TOP FEED SHAFT		アームストップ	1
33		119-14306	ADJUSTING SCREW		アームストップ	1
34		119-14405	NUT		ナット	1
35		119-14207	SPRING		アームストップ	1
36		119-14009	TOP FEED PRESSER BAR		アームストップ	1
37		119-14108	CAP		アームストップ	1
38		119-13753	STOPPER SCREW ASM.		ナット ストップ	1
39		NS-6110310-SP	NUT 11/64-40		ナット 11/64-40	1
40		119-13571	SUPPORT ARM ASM.		アームストップ	1
41		119-13902	STOPPER		ナット	1
42		SS-2110710-TP	SCREW 11/64-40 L=7		ナット 11/64-40 L=7	1
43		119-13407	SLIDE BLOCK WASHER		アームストップ	1
44		SS-6090430-TP	SCREW 9/64-40 L=3.5		ナット	1
45		120-18800	VARIABLE TOP FEED BAR		アームストップ	1
46		119-11609	VARIABLE TOP FEED BAR GUIDE A		アームストップ	1
47		119-11708	VARIABLE TOP FEED BAR GUIDE B		アームストップ	1
48		SS-7110740-TP	SCREW 11/64-40 L=7		ナット 11/64-40 L=7	1
49	#01	120-20004	TOP FEED DOG		アームストップ	1
50	#02	120-20103	TOP FEED DOG		アームストップ	1
51		SS-7110540-SP	SCREW 11/64-40 L=5		ナット 11/64-40 L=5	1
52		SS-7121110-SP	SCREW 3/16-28 L=10.5		ナット 3/16-28 L=10.5	1
53		KU-0481901-00	RUBBER RING		リング	1
54		119-13308	SLIDE BLOCK		アームストップ	1
55		119-11500	SCREW		ナット	1
56		119-12904	LINK A BUSH		アームストップ	1
57		SS-7110510-SP	SCREW 11/64-40 L=5		ナット 11/64-40 L=5	2
58		119-12813	ADJUSTING BASE		アームストップ	1
59		119-10809	PIN		アームストップ	1
60		SS-6080610-TP	SCREW 1/8-44 L=6		ナット 1/8-44 L=6	1
61		KE-0400000-KO	E-RING		リング	2
62		119-10908	SLIDE BLOCK		アームストップ	2
63		119-10668	TOP FEED ARM A ASM.		アームストップ	1
64		SS-9151210-TP	SCREW 15/64-28 L=11.8		ナット 15/64-28	(1)
65		119-11302	TOP FEED ARM SUPPORT		アームストップ	1
66		SS-7090520-TP	SCREW 9/64-40 L= 4.5		ナット 9/64-40 L=4.5	1
67	#03	120-20301	TOP FEED DOG	A.05/88	アームストップ	1

Note (注記) #01... For MOJ-2514
#02... For MOJ-2516
#03... For MOJ-2504

*The MOK series use different top feed dogs.
(See page 29,30)

MOJ-2514用
MOJ-2516用
MOJ-2504用

MOKの場合上送り歯は変わりますので、29,30ページを
ごらんください。

8. UPPER & LOWER LOOPER COMPONENTS

上ルーパー、下ルーパー関係

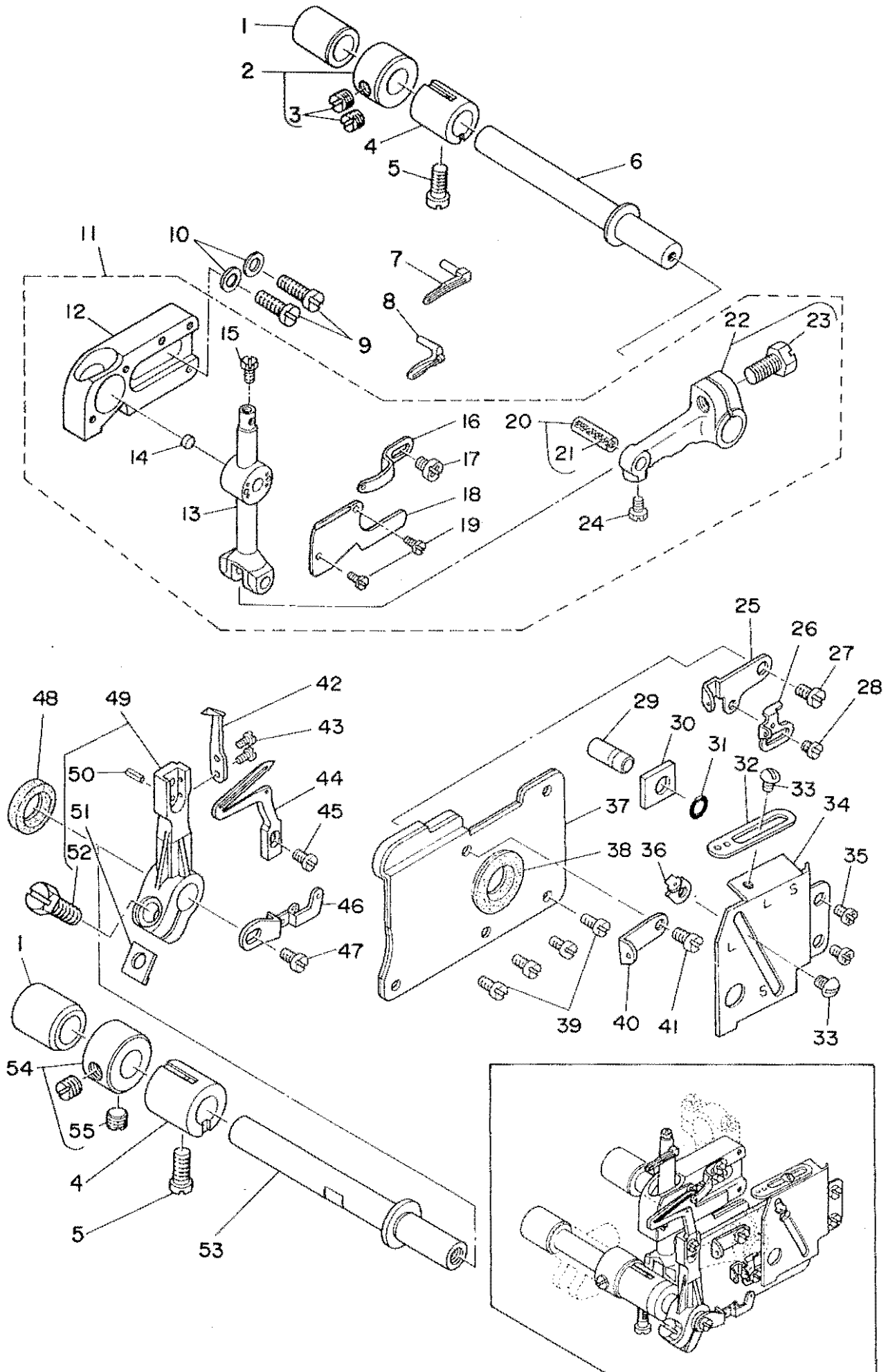

Ref. No.	Note 注記	Part No. 品番	Description	E.C. 変更年月	品名	Amt. Req. 数量
1		B2509-704-000	BUSHING, REAR		ル-A*シワウ ウシワ	2
2		CS-103121A-SH	THRUST COLLAR ASM. D=10.32 W=12		スラストウ D=10.32 W=12 ヴ	(2)
3		SS-8660530-TP	SCREW 1/4-40 L=4.5		トメネジ 1/4-40 L=4.5	(2)
4		B2507-804-000-B	BUSHING, FRONT		ル-A*シワウ フロント	2
5		SS-6121020-SP	SCREW 3/16-28 L=9.5		ヒラネジ 3/16-28 L=9.5	2
6		118-31302	UPPER LOOPER SHAFT		ウツル-A*シワウ	1
7	#01	120-14908	UPPER LOOPER		ウツル-A*	1
8	#02	116-51908	UPPER LOOPER		ウツル-A*	1
9		SS-6151440-SP	SCREW 15/64-28 L=14		ヒラネジ 15/64-28 L=14	2
10		WP-0651056-SU	WASHER 6.5X11X1		ヒラネジ 6.5X11X1	2
11		120-04362	UPPER LOOPER GUIDE ASM.		ウツル-A*ガイド ヴ	1
12		115-44400	UPPER LOOPER GUIDE RETAINER		ウツル-A*ガイド ヴ	(1)
13		115-62160	HOLDER CONNECTION ASM.		ウツル-A*ホルダ ヴ	(1)
14		120-04503	UPPER LOOPER GUIDE FELT		ウツル-A*ガイドフェルト	(1)
15		SS-9090410-TP	SCREW		ウツル-A*ネジ	(1)
16		118-33308	LOOPER THREAD GUIDE, UPPER		ウツル-A*イテネジ	(1)
17		SS-4090615-SP	SCREW 9/64-40 L=6		アハネジ 9/64-40 L=6	(1)
18		120-04206	UPPER LOOPER GUIDE COVER		ウツル-A*ガイドカバー	(1)
19		SS-7060610-SP	SCREW 3/32-56 L=5.5		アハネジ 3/32-56 L=5.5	(2)
20		B1422-804-0A0	NEEDLE DRIVING LEVER PIN		ハリワケピン	(1)
21		CQ-2020000-00	OIL WICK		オイル	(0.1)
22		115-62079	LOOPER HOLDER ASM.		ウツル-A*ホルダ ヴ	(1)
23		SS-9151210-TP	SCREW 15/64-28 L=11.8		ウツル-A*ネジ 15/64-28	(1)
24		SS-9090610-TP	SCREW 9/64-40 L=5.5		ウツル-A*ネジ 9/64-40 L=5.5	(1)
25		116-33001	LOOPER THREAD TAKE-UP, RIGHT		ウツル-A*テンション ヴ	1
26		118-33506	LOWER LOOPER THREAD TAKE-UP		ウツル-A*テンション ヴ	1
27		SS-7110840-SP	SCREW 11/64-40 L=7.8		アハネジ 11/64-40 L=7.8	1
28		SS-6080410-SP	SCREW 1/8-44 L=4		ヒラネジ 1/8-44 L=4	1
29		118-31906	PIN		アハネジ	1
30		115-45100	GAUGE		ウツル-A*ガイド ヴ	1
31		RD-0371801-00	RUBBER RING		シリコン	1
32		118-32904	LOOPER THREAD GUIDE, RIGHT		ウツル-A*イテネジ ヴ	1
33		SS-3090610-SP	SCREW 9/64-40 L=6		アハネジ 9/64-40 L=6	2
34		118-32805	LOOPER THREAD TAKE-UP COVER		ル-A*テンションカバー	1
35		SS-4110715-SP	SCREW 11/64-40 L=7		アハネジ 11/64-40 L=7	2
36		118-33407	LOWER LOOPER THREAD GUIDE		ウツル-A*イテネジ	1
37		118-32706	OIL SHIELD PLATE ASM.		ル-A*ガイド ヴ	1
38		B2530-704-000	UPPER LOOPER SHAFT RUBBER RING		ウツル-A*シワウ ヴ	1
39		SS-6090630-SP	SCREW 9/64-40 L=6		ヒラネジ 9/64-40 L=6	4
40		118-33100	LOOPER THREAU GUIDE		ウツル-A*イテネジ ヴ	1
41		SS-7090850-SP	SCREW 9/64-40 L=8		アハネジ 9/64-40 L=8	1
42		118-90001	TRAVELING NEEDLE GUARD		イテ-A*ハリワケ	1
43	*	SS-6060440-TP	SCREW	A.06/88	ヒラネジ	2
44		118-89904	LOWER LOOPER		ウツル-A* (H-03)	1
45		SS-6090620-SP	SCREW 9/64-40 L=6		ヒラネジ 9/64-40 L=6	1
46		118-33209	LOOPER THREAD TAKE-UP, LEFT		ル-A*テンション ヴ	1
47		SS-7110840-SP	SCREW 11/64-40 L=7.8		アハネジ 11/64-40 L=7.8	1
48		B2508-704-000	OIL SEAL		ル-A*シワウ オイルシール	1
49		118-32409	LOWER LOOPER SUPPORT ARM		ウツル-A* シワウ	1
50		PS-0200062-KH	SPRING PIN 2X6		スプリングピン 2X6	1
51		B2531-704-000	WASHER		ウツル-A* シワウ	1
52		SS-9151210-TP	SCREW 15/64-28 L=11.8		ウツル-A*ネジ 15/64-28	1
53		118-32300	LOWER LOOPER SHAFT		ウツル-A*シワウ	1
54	#03	CS-103121A-SH	THRUST COLLAR ASM. D=10.32 W=12		スラストウ D=10.32 W=12 ヴ	1
55	#03	SS-8660530-TP	SCREW 1/4-40 L=4.5		トメネジ 1/4-40 L=4.5	(2)
56						

Note (注記) #01....For MOJ-K-2504,2516
#02....For MOJ-K-2514
#03....For MOJ-K-2504,2514

MOJ-K-2504,2516用
MOJ-K-2514用
MOJ-K-2504,2514用

9. PRESSER FOOT COMPONENTS (1)

押え関係 (1)

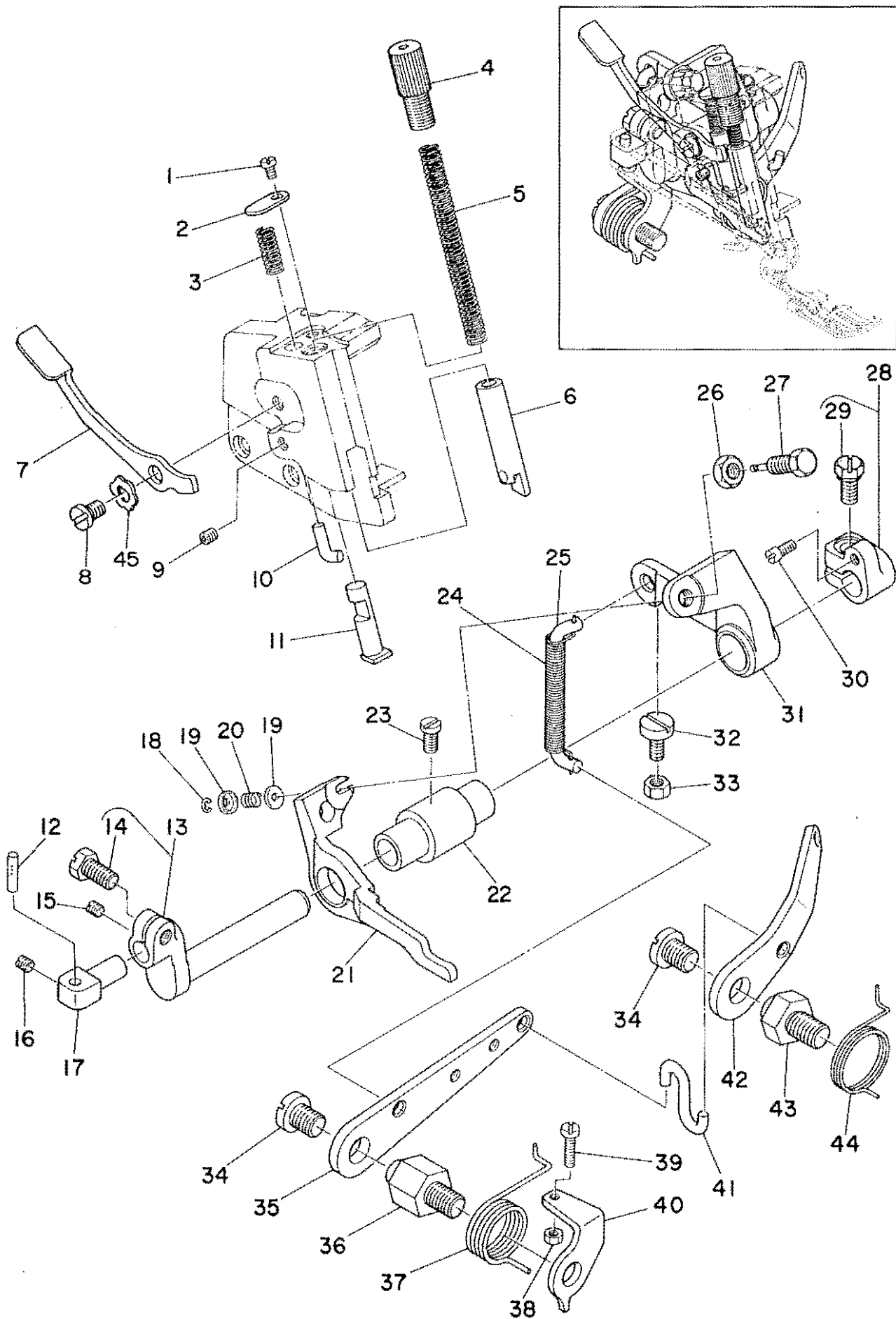

REF. NO.	NOTE	PART NO.	DESCRIPTION	ヒンメイ	AMT.
1		SS-6110610-TP	SCREW 11/64-40 L=6	ヒラネジ 11/64-40 L=6	1
2		118-20503	WASHER	オサエヒキアケ ホ-フタ	1
3		118-20909	SPRING	オサエヒキアケ ハネ	1
4		118-20206	PRESSER SPRING REGULATOR	オサエチヨウセツネジ	1
5		B1515-804-00B	PRESSER SPRING	オサエ ハネ B	1
6		118-20156	PRESSER BAR ASM.	オサエホ- クミ	1
7		119-06302	PRESSER LIFTING LEVER	オサエ ヒキアケレハ-	1
8		SD-0630271-SP	HINGE SCREW D= 6.35 H= 2.7	タ-ンネジ D=6.35 H=2.7	1
9		SS-8110422-TP	SCREW 11/64-40 L=4	トメネジ 11/64-40 L=4	1
10		118-20602	STOPPER	オサエウデ-ストツハ	1
11		119-06203	PRESSER LIFTING BAR	オサエ ヒキアケホ-	1
12		B1534-804-000	PRESSER FOOT ARM HINGE SHAFT	オサエウデ ヒンジツク	1
13		119-05254	PRESSER FOOT SHAFT ASM.	オサエシク クミ	1
14		SS-9151210-TP	SCREW 15/64-28 L=11.8	ロツカクホルト 15/64-28	(1)
15		SS-8110410-TP	SCREW 11/64-40 L= 3.5	トメネジ 11/64-40 L=3.5	1
16		SS-8110510-SP	SCREW 11/64-40 L=5	トメネジ 11/64-40 L=5	1
17		119-05304	ADJUSTING BASE	オサエウデ チヨウセツタイ	1
18		RE-0200000-K0	SNAP RING 2	Eカ-タトメワ 2	1
19		119-06609	LIFTER WASHER	リフタサ-カネ	2
20		118-26203	SPRING	サト-ヒチヨウセツネジ ハネ	1
21		119-06401	TOP FEED DOG LIFTER	ウウオウリハ-リフタ	1
22		119-05106	BUSHING	オサエシク メタル	1
23		SS-7120910-SP	SCREW 3/16-28 L=9	マルヒラネジ 3/16-28 L=9	1
24		119-06807	PRESSER LIFTING HOOK SPRING	オサエアケ フツクハネ	1
25		119-06500	PRESSER LIFTING HOOK	オサエアケ フツク	1
26		NS-6660430-SP	NUT 1/4-40	ロツカクナツト 1/4-40	1
27		119-06708	LIFTER PIN	リフタピン	1
28		119-05452	THRUST ARM ASM.	オサエシク スラストウデ クミ	1
29		SS-9151210-TP	SCREW 15/64-28 L=11.8	ロツカクホルト 15/64-28	(1)
30		B1536-804-000	PIN	オサエシク スラストウデピン	1
31		119-05502	LIFTING ARM	オサエアケウデ	1
32		SS-6121240-SP	SCREW 3/16-28 L=12	ヒラネジ 3/16-28 L=12	1
33		NS-6120310-SP	NUT 3/16-28	ロツカクナツト 3/16-28	1
34		SS-7161040-SP	SCREW 1/4-24 L= 9.5	マルヒラネジ 1/4-24 L=9.5	2
35		119-05700	LIFTING LEVER, LARGE	オサエアケレハ- タイ	1
36		118-19109	LIFTING LEVER SCREW	オサエアケレハ- ネジ	1
37		118-19208	LIFTING LEVER SPRING	オサエアケレハ- ハネ	1
38		NS-6110310-SP	NUT 11/64-40	ロツカクナツト 11/64-40	1
39		SS-7111410-SP	SCREW 11/64-40 L=14	マルヒラネジ 11/64-40 L=14	1
40		B1529-804-000	PRESSER FOOT LIFTING LEVER STOPPER	オサエアケレハ- ストツハ-	1
41		119-06104	LEVER CONNECTING HOOK	レハ-レンケツ.フツク	1
42		119-05809	LIFTING LEVER, SMALL	オサエアケレハ- シヨウ	1
43		119-05908	LIFTING LEVER SCREW	オサエアケレハ- シヨウネジ	1
44		119-06005	LIFTING LEVER SPRING	オサエアケレハ- シヨウハネ	1
45		WZ-0641510-KP	WAVED WASHER 6.4X11X0.3	ナミカ-タサ-カネ 6.4X11X0.3	1

10. PRESSER FOOT COMPONENTS (2)
 押え関係 (2)

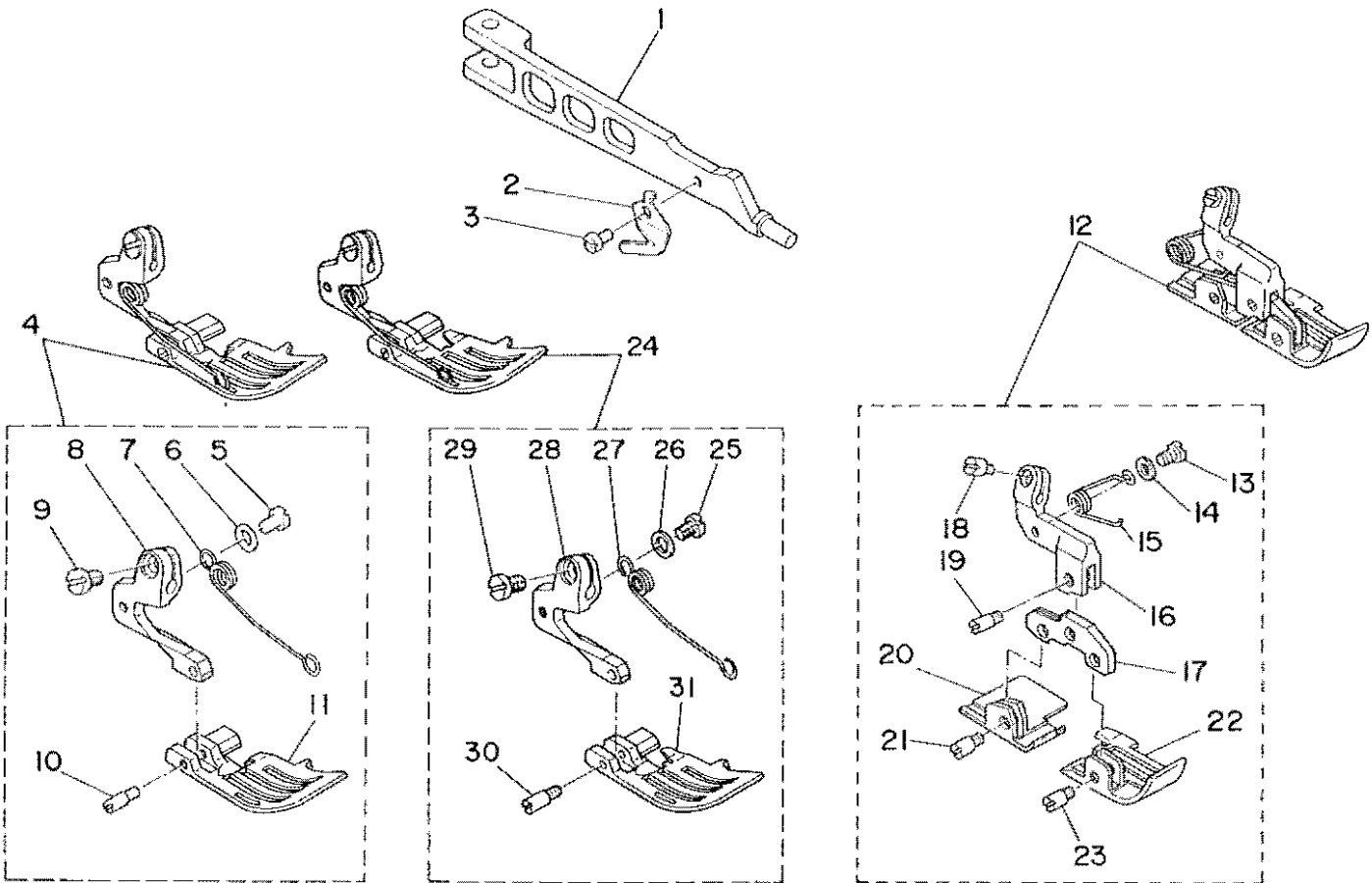

Ref. No.	Note 注記	Part No. 品番	Description	E.C. 変更年月	品名	Am. Req. 数量
1		119-05601	PRESSER FOOT ARM		押し付け	1
2		B1528-806-000-A	THREAD TRIMMER		糸トリム	1
3		SS-5060410-SP	SCREW 3/32-56 L=3.5		ボラスネジ 3/32-56 L=3.5	1
4	#01	120-23057	PRESSER FOOT ASM.		押し足	1
5	#01	SS-7080520-SP	SCREW 1/8-44 L=4.9		ワスレネジ 1/8-44 L=4.9	(1)
6	#01	WP-0371026-SU	WASHER 3.7X7X1		ワッシャー 3.7X7X1	(1)
7	#01	119-30906	PRESSER FOOT SPRING		押し足バネ	(1)
8	#01	119-25104	PRESSER FOOT HINGE		押し足ジョイント	(1)
9	#01	SS-6090650-SP	SCREW 9/64-40 L=6		ボラスネジ 9/64-40 L=6	(1)
10	#01	119-30609	HINGE PIN		押し足ジョイントピン	(1)
11	#01	120-23008	PRESSER FOOT		押し足	(1)
12	#02	120-23255	PRESSER FOOT ASM.		押し付け 押し足	1
13	#02	SS-7080520-SP	SCREW 1/8-44 L=4.9		ワスレネジ 1/8-44 L=4.9	(1)
14	#02	WP-0371026-SU	WASHER 3.7X7X1		ワッシャー 3.7X7X1	(1)
15	#02	119-29403	PRESSER FOOT SPRING		押し付けバネ	(1)
16	#02	120-24303	HINGE ARM		押し付けバネジョイント	(1)
17	#02	120-24402	PRESSER FOOT HINGE		押し付けバネジョイント	(1)
18	#02	SS-6090650-SP	SCREW 9/64-40 L=6		ボラスネジ 9/64-40 L=6	(1)
19	#02	120-24501	HINGE PIN		押し足ジョイントピン	(1)
20	#02	120-23305	REAR PRESSER FOOT		後ろ押し足	(1)
21	#02	120-24501	HINGE PIN		押し足ジョイントピン	(1)
22	#02	120-23206	FRONT PRESSER FOOT		押し足	(1)
23	#02	120-24501	HINGE PIN		押し足ジョイントピン	(1)
24	#03	120-22950	PRESSER FOOT ASM.	A.05/88	押し足(2E)	1
25	#03	SS-7080520-SP	SCREW 1/8-44 L=4.9	A.05/88	ワスレネジ 1/8-44 L=4.9	(1)
26	#03	WP-0371026-SU	WASHER 3.7X7X1	A.05/88	ワッシャー 3.7X7X1	(1)
27	#03	119-30906	PRESSER FOOT SPRING	A.05/88	押し足バネ	(1)
28	#03	119-25104	PRESSER FOOT HINGE	A.05/88	押し足ジョイント	(1)
29	#03	SS-6090650-SP	SCREW 9/64-40 L=6	A.05/88	ボラスネジ 9/64-40 L=6	(1)
30	#03	119-30609	HINGE PIN	A.05/88	押し足ジョイントピン	(1)
31	#03	120-22901	PRESSER FOOT	A.05/88	押し足	(1)

Note(注記)#01.....For MOJ-2514

#02.....For MOJ-2516

#03.....For MOJ-2504

*The MOK series use different presser foot.

(See page 29,30)

MOJ-2514用

MOJ-2516用

MOJ-2504用

MOKの場合押えは変わりますので、29,30ページを
 ごらんください。

11. CHAIN LOOPER COMPONENTS (FOR NOJ-K-2516)

二重環ルーバー関係 (NOJ-K-2516)

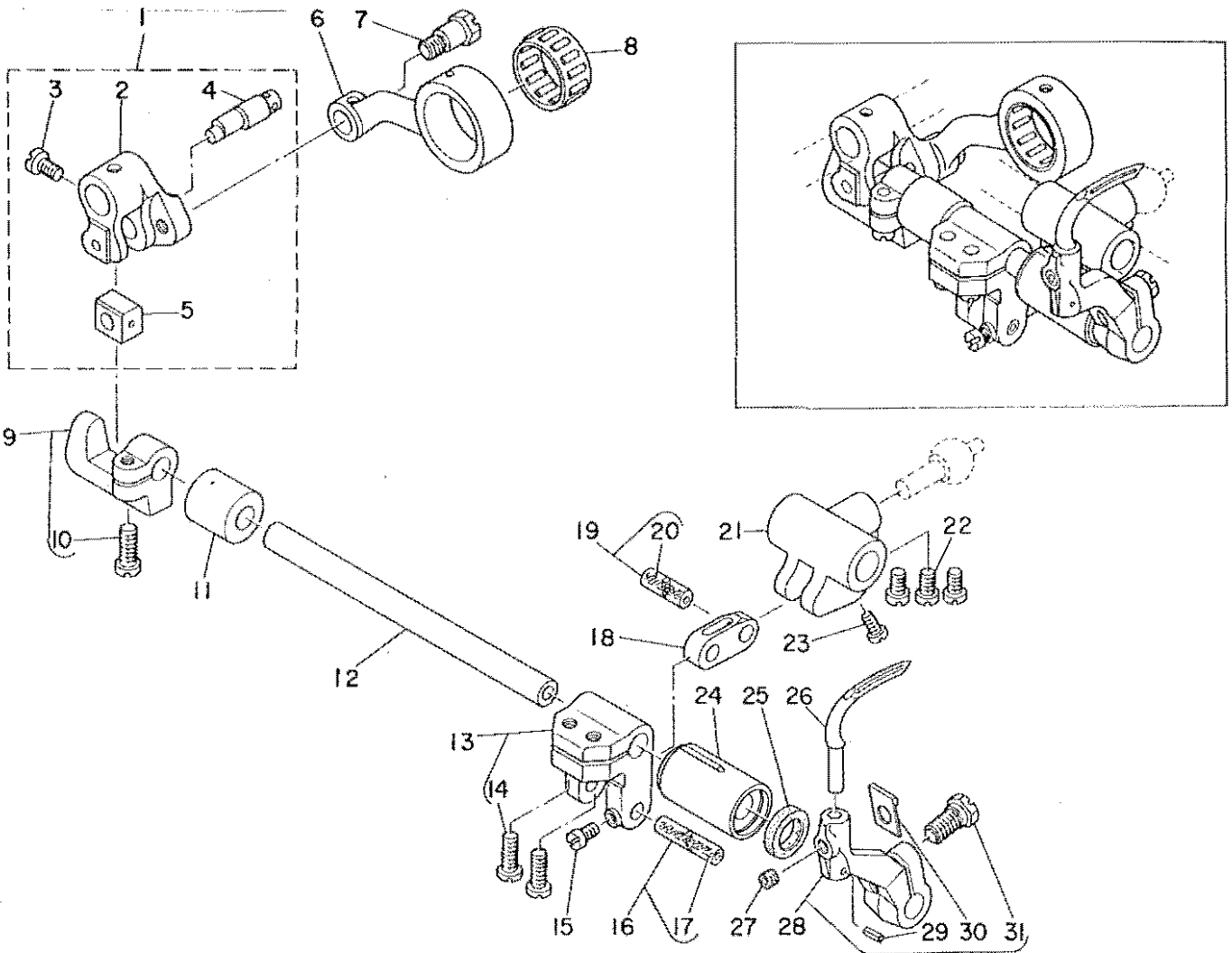

REF. NO.	NOTE	PART NO.	DESCRIPTION	ヒンメイ	AMT.
1		B2103-816-0A0	CHAIN LOOPER SHAFT SLIDE ARM ASM.	チェーンシャフトスライドアーム組	1
2		B2103-816-000-A	CHAIN LOOPER SHAFT SLIDE ARM	チェーンシャフトスライドアーム	(1)
3		SS-7110720-TP	SCREW 11/64-40 L= 7.0	マシンネジ 11/64-40 L=7	(1)
4		B2120-816-000	CHAIN LOOPER SLIDE BLOCK PIN	チェーンスライドブロックピン	(1)
5		B2105-816-000	CHAIN LOOPER SLIDE BLOCK	チェーンスライドブロック	(1)
6		B2102-816-000-A	CHAIN LOOPER ROD (22MM)	チェーンロッド	1
7		SD-0720801-TH	HINGE SCREW D=7.24 H=8	タフネジ D=7.24 H=8	1
8	#01	B2119-816-B00	BEARING B	チェーンロッド用ベアリング B	1
9		B2108-816-0A0	BRACKET ASM.	チェーンスライドブロック用ブラケット組	1
10		SS-6121220-TP	SCREW 3/16-28 L=11.5	ヒラネジ 3/16-28 L=11.5	(1)
11		B2111-716-000	BUSHING, REAR	チェーンシャフト用バックシム	1
12		118-29207	CHAIN LOOPER SHAFT	チェーンシャフト	1
13		115-39053	CHAIN LOOPER SHAFT DRIVING ARM ASM.	チェーンシャフト駆動アーム組	1
14		SS-6121220-TP	SCREW 3/16-28 L=11.5	ヒラネジ 3/16-28 L=11.5	(2)
15		SS-4080610-SP	SCREW 1/8-44 L=6.4	ナット 1/8-44 L=6.4	1
16	#01	B2106-816-CA0	PIN ASM., LONG	チェーンシャフト用ピン組	1
17		CQ-2020000-00	OIL WICK	ワック	(0.1)
18		B2113-816-000	CHAIN LOOPER SHAFT DRIVING LINK	チェーンシャフト駆動リンク	1
19	#01	B2114-816-CA0	PIN ASM., SHORT	チェーンシャフト用ピン組	1
20		CQ-2020000-00	OIL WICK	ワック	(0.1)
21		B2115-816-000	DRIVING BALL ARM BRACKET	ドライブボールアームブラケット	1
22		SS-6110710-TP	SCREW 11/64-40 L= 6.5	マシンネジ 11/64-40 L=6.5	3
23		SS-4080610-SP	SCREW 1/8-44 L=6.4	ナット 1/8-44 L=6.4	1
24		B2110-816-000-B	BUSHING, FRONT	チェーンシャフト用フロントシム	1
25		B2525-352-000	OIL SEAL RING	オイルシールリング	1
26		120-03604	CHAIN LOOPER	チェーンローパー	1
27		SS-8110422-TP	SCREW 11/64-40 L=4	マシンネジ 11/64-40 L=4	1
28		118-29355	CHAIN LOOPER DRIVING ARM ASM.	チェーンシャフト駆動アーム組	1
29		PS-0200062-KH	SPRING PIN 2X6	スプリングピン 2X6	(1)
30		B2531-704-000	WASHER	ワッシャー	(1)
31		SS-9151210-TP	SCREW 15/64-28 L=11.8	ロウカネ 15/64-28	(1)

Note(注記) #01.....Selective part

選択部品

12. THREAD TENSION COMPONENTS
糸調子関係

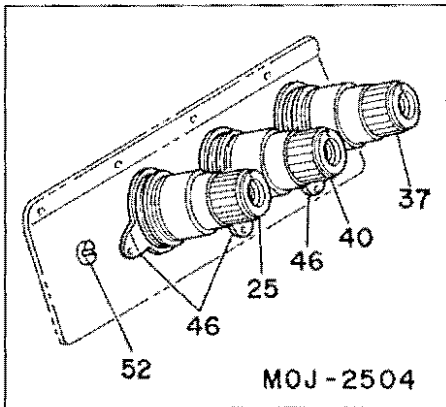
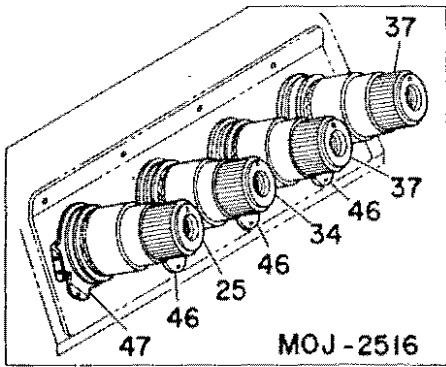
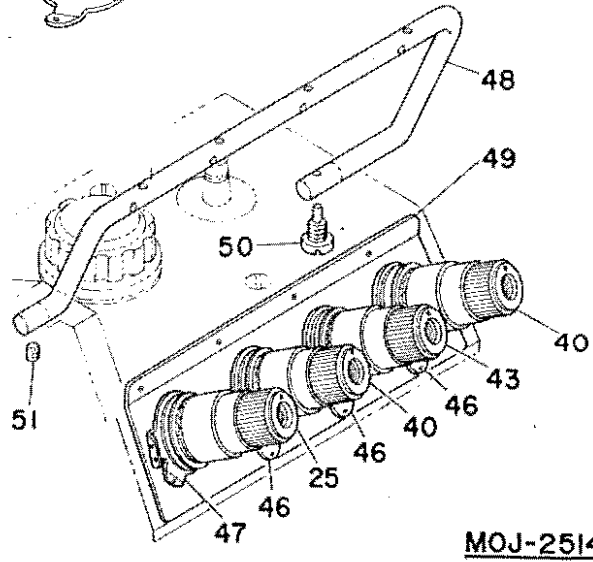
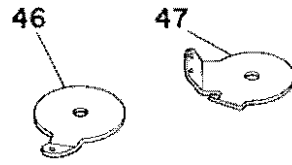
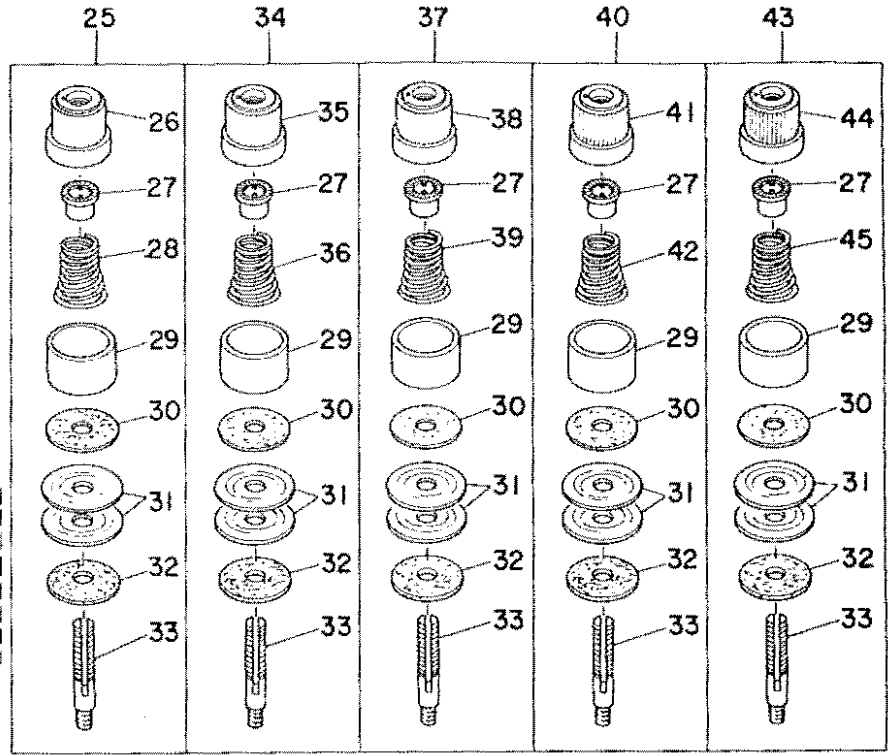
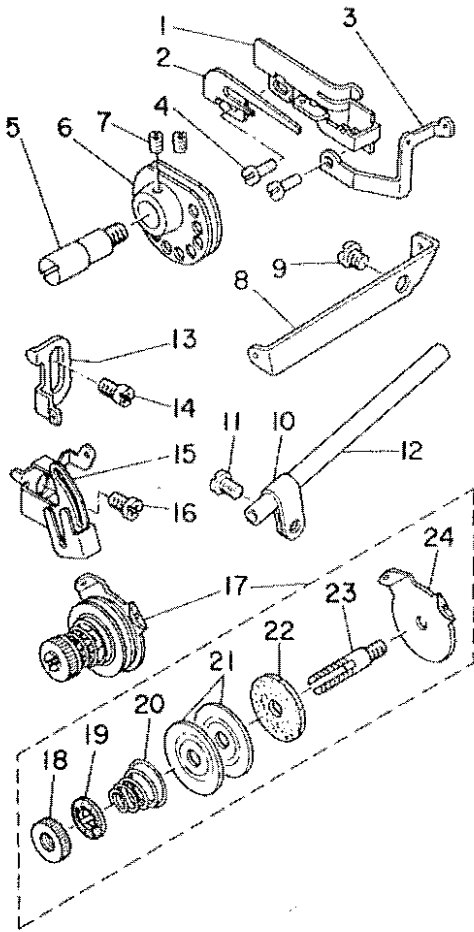

Ref. No.	Note 注記	Part No. 品番	Description	E.C. 変更年月	品名	Amt. Req. 数量
1	#01	118-29504	CHAIN LOOPER THREAD GUIDE		シャイトカム イトアソライ	1
2	#01	B2204-816-000	HOOK		シャイトカム ツメ	1
3	#01	118-29603	CHAIN LOOPER THREAD GUIDE		シャイトアソライ	1
4	#01	SS-4090615-SP	SCREW 9/64-40 L=6		ソックス 9/64-40 L=6	2
5	#01	B2202-816-000	SHAFT		シャイトカムシャフト	1
6	#01	B2201-816-000	THREAD CAM		シャイトカム	1
7	#01	SS-8110410-TP	SCREW 11/64-40 L=3.5		ソックス 11/64-40 L=3.5	2
8	#01	B2402-716-000	LOOPER THREAD GUIDE TUBE GUIDE		シャイトトローカン アソライ	1
9	#01	SS-5150510-SP	SCREW 15/64-28 L=5		トラスソックス 15/64-28 L=5	1
10	#01	B3113-352-000	MOUNTING BRACKET		ソックス-A* イトトローカン トリツクタイ	1
11	#01	SS-4120615-SP	SCREW 3/16-28 L=6		ソックス 3/16-28 L=6	1
12	#01	B2401-816-000	LOOPER THREAD GUIDE TUBE		シャイト トローカン	1
13		118-16709	NEEDLE THREAD GUIDE		ハリイアソライ	1
14	#01	SS-4110715-SP	SCREW 11/64-40 L=7		ソックス 11/64-40 L=7	1
15	#01	120-03703	NEEDLE THREAD GUIDE		ニツク120用 ハリイアソライ	1
16	#01	SS-4110715-SP	SCREW 11/64-40 L=7		ソックス 11/64-40 L=7	1
17	#01	115-50852	TENSION CONTROLLER ASM.		シャイトジョーシホー ツミ	1
18	#01	B2314-019-000	TENSION POST NUT		イトジョーシホー ナット	(1)
19	#01	B3120-125-000	TENSION DISC STOPPER		イトジョーシホー カイアソライ	(1)
20	#01	B2017-372-000	TENSION SPRING NO.1		ソックス イトジョーシホー	(1)
21	#01	B3126-012-000	TENSION DISC		イトジョーシホー	(2)
22	#01	B3120-352-000	THREAD TENSION SPRING FELT		イトジョーシホー ツミ フィルト	(1)
23	#01	115-50803	THREAD TENSION POST		シャイトジョーシホー ツミ	(1)
24	#01	115-50308	THREAD GUIDE		ジョーシホー イトアソライ	(1)
25		115-50159	TENSION CONTROLLER ASM. PURPLE		イトジョーシホー ツミ (1559)	1
26		B3106-704-00E	THREAD TENSION KNOB, PURPLE		イトジョーシホー ツミ ムラサキ	(1)
27		B3112-704-000	TENSION SPRING BUSHING		ソックス ツミ	(5)
28		115-50100	TENSION SPRING, PURPLE		イトジョーシホー ツミ (1559)	(1)
29		B3107-704-000	TENSION DISC PRESSER TUBE		ジョーシホー オビ	(5)
30		B3120-704-000	THREAD TENSION SPRING FELT		イトジョーシホー ツミ フィルト	(5)
31		B3126-012-000	TENSION DISC		イトジョーシホー	(10)
32		B3120-352-000	THREAD TENSION SPRING FELT		イトジョーシホー ツミ フィルト	(5)
33		B3105-804-000	TENSION POST		イトジョーシホー	(5)
34	#01	115-50258	TENSION CONTROLLER ASM., GREEN		イトジョーシホー ツミ エメラルド	1
35	#01	B3106-704-00F	THREAD TENSION KNOB, GREEN		イトジョーシホー ツミ エメラルド	(1)
36	#01	115-50209	TENSION SPRING, GREEN		イトジョーシホー ツミ エメラルド	(1)
37	#04	B3101-704-080	TENSION CONTROLLER ASM., RED		イトジョーシホー ツミ アカ	1
38	#04	B3106-704-00A	THREAD TENSION KNOB, RED		イトジョーシホー ツミ アカ	(1)
39	#04	B3101-804-000	TENSION SPRING, RED		イトジョーシホー ツミ	(1)
40	#05	B3102-704-080	TENSION CONTROLLER ASM., YELLOW		イトジョーシホー ツミ キ	1
41	#05	B3106-704-00C	THREAD TENSION KNOB, YELLOW		イトジョーシホー ツミ (キ)	(1)
42	#05	B3102-804-000	TENSION SPRING, YELLOW		イトジョーシホー ツミ (キ)	(1)
43	#02	B3103-704-080	THREAD TENSION SPRING ASM., BLUE		イトジョーシホー ツミ ツミ (ア)	1
44	#02	B3106-704-00B	THREAD TENSION KNOB, BLUE		イトジョーシホー ツミ (ア)	(1)
45	#02	B3103-804-000	TENSION SPRING, BLUE		イトジョーシホー ツミ (ア)	(1)
46		B3109-704-000	THREAD GUIDE (B)		ジョーシホー イトアソライ B	3
47	#06	115-51009	TENSION DISC THREAD GUIDE		ニツク120用 イトジョーシホー ライトアソライ	1
48		118-36202	THREAD GUIDE		ジョーシホー イトアソライ	1
49		118-36103	THREAD GUIDE		イトアソライ	1
50		SS-6151820-TP	SCREW 15/64-28		ソックス 15/64 L=17.5	1
51		SS-8110422-TP	SCREW 11/64-40 L=4		ソックス 11/64-40 L=4	1
52	#03	SS-7110710-SL	SCREW 11/64-40 L=7.0	A.05/88	ソックス 11/64-40 L=7	1

Note(注記)#01.....For MOJ-K-2516

#02.....For MOJ-K-2514

#03.....For MOJ-K-2504

#04.....For MOJ-K-2504,2516

#05.....For MOJ-K-2504,2514

#06.....For MOJ-K-2514,2516

MOJ-K-2516用

MOJ-K-2514用

MOJ-K-2504用

MOJ-K-2504,2516用

MOJ-K-2504,2514用

MOJ-K-2514,2516用

13. LOWER KNIFE COMPONENTS
下メス関係

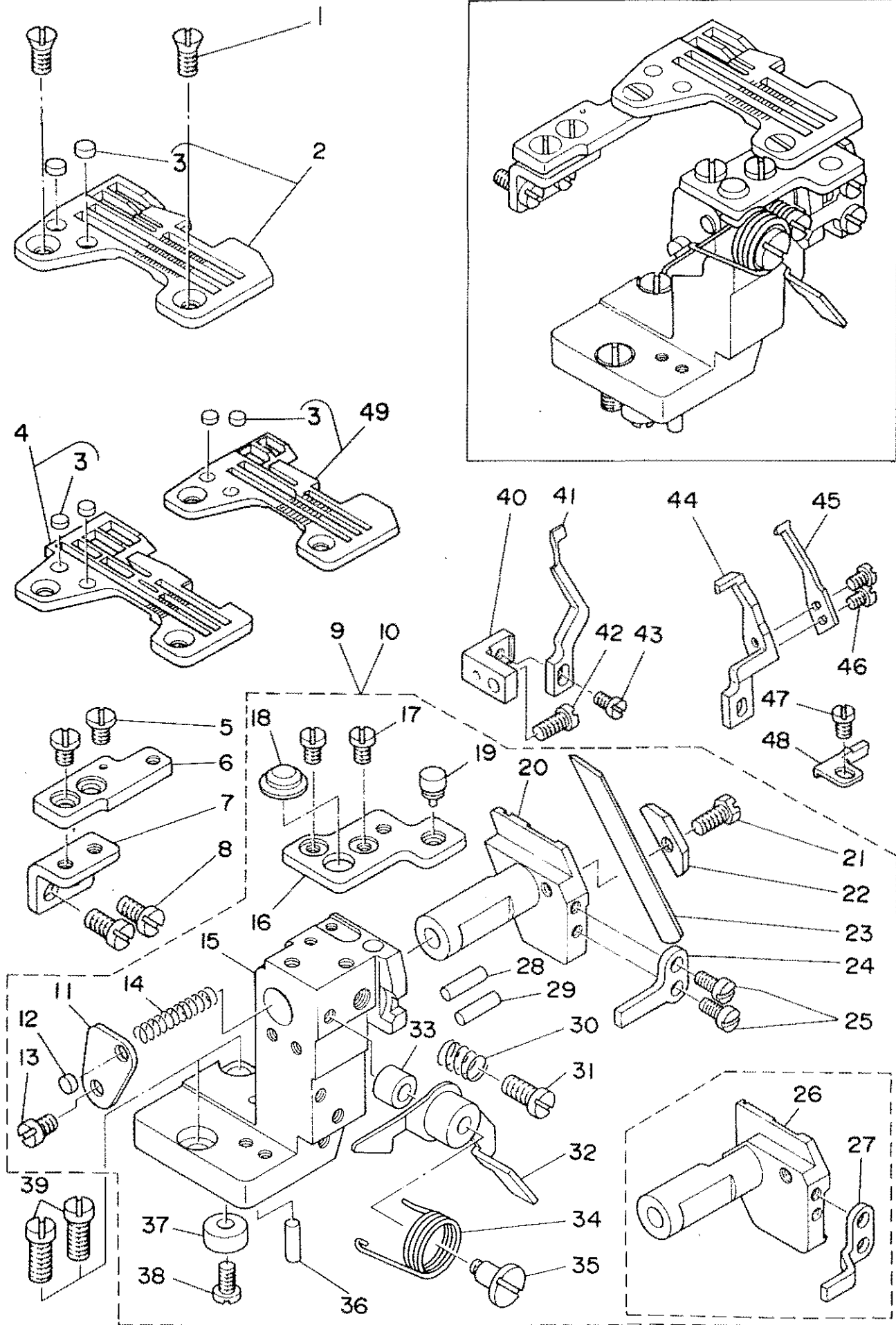

Ref. No.	Note 注記	Part No. 品番	Description	E.C. 変更年月	品名	Amt. Req. 数量
1		SS-2110710-TP	SCREW 11/64-40 L=7		7#エラスチック 11/64-40 L=7	2
2	#01	R4305-G0H-EA0	THROAT PLATE ASM.		アライヤ 2E	1
3		118-06304	PLUG		アライヤ77	(2)
4	#02	R4612-G0F-JA0	THROAT PLATE ASM.		アライヤ 2E	1
5		SS-6110610-TP	SCREW 11/64-40 L=6		エラスチック 11/64-40 L=6	2
6		118-47902	THROAT PLATE BASE B		アライヤ2#イ B	1
7		118-04408	THROAT PLATE BASE B RETAINER		アライヤ2#イB 77I	1
8		SS-6121010-SP	SCREW 3/16-28 L=10		エラスチック 3/16-28 L=10	2
9	#04	120-05054	LOWER KNIFE BRACKET ASM.		シタス トリツタイ ケツゴ	1
10	#02	120-05062	LOWER KNIFE BRACKET ASM.		シタス トリツタイ ケツゴ	1
11		118-46904	SPRING STOPPER		シタスA#7 トメイ	(1)
12		118-06304	PLUG		アライヤ77	(1)
13		SS-7110720-SP	SCREW 11/64-40 L=7		7#エラスチック 11/64-40 L=7	(1)
14		118-46607	SPRING		シタス スライトシツク A#7	(1)
15		118-47803	LOWER KNIFE SUPPORT BRACKET		シタス トリツタイ	(1)
16		118-04507	THROAT PLATE BASE A		アライヤ2#イ A	(1)
17		SS-6110610-TP	SCREW 11/64-40 L=6		エラスチック 11/64-40 L=6	(2)
18		118-04713	RUBBER PLUG B		スノアイ ホウソソソソ B	(1)
19		118-04606	RUBBER PLUG		スノアイ ホウソソソソ	(1)
20	#04	118-46219	LOWER KNIFE SLIDE STUD		シタススライトシツク	(1)
21		SS-9111010-SP	SCREW 11/64-40 L=9.5		077カクネ#7 11/64-40 L=9.5	(1)
22		115-66403	LOWER KNIFE PRESSER PLATE		シタスA77I	(1)
23		115-66502	LOWER KNIFE		シタス	(1)
24	#04	118-46417	ROTATING STOPPER		シタススライトシツク7777777	(1)
25		SS-7090710-SP	SCREW 9/64-40 L=6.8		7#エラスチック 9/64-40 L=6.8	(2)
26	#02	120-05005	LOWER KNIFE SLIDE STUD		シタス スライトシツク	(1)
27	#02	120-05104	ROTATING STOPPER		シタス スライトシツク7777777	(1)
28		118-46805	HOLDER PIN		77777	(1)
29		118-46805	HOLDER PIN		77777	(1)
30		B4115-704-000	SPRING		スライトシツク トメイA#7	(1)
31		SS-7151120-SP	SCREW 15/64-28 L=11		7#エラスチック 15/64-28 L=11	(1)
32		118-01859	LEVER		スノアイ カイイロA#7 2E	(1)
33		118-02105	RUBBER PLUG		スノアイ カイイロA#7 ホウソソソソ	(1)
34		118-02006	LEVER SPRING		スノアイ カイイロA#7 A#7	(1)
35		S0-0601021-SP	HINGE SCREW D=6 H=10.2		77777 D=6 H=10.2	(1)
36		118-46805	HOLDER PIN		77777	(1)
37		B2739-761-000	WASHER		77777	(1)
38		SS-7110840-SP	SCREW 11/64-40 L=7.8		7#エラスチック 11/64-40 L=7.8	(1)
39		SS-6151440-SP	SCREW 15/64-28 L=14		エラスチック 15/64-28 L=14	2
40		118-47100	NEEDLE GUARD HOLDER		アライヤ777I	1
41	#04	120-15509	NEEDLE GUARD		アライヤ	1
42		SS-7110840-SP	SCREW 11/64-40 L=7.8		7#エラスチック 11/64-40 L=7.8	1
43		SS-7090610-SP	SCREW 9/64-40 L=6		7#エラスチック 9/64-40 L=6	1
44	#02	118-90506	NEEDLE GUARD		アライヤ	1
45	#02	118-90605	NEEDLE GUARD		アライヤ	1
46	#02	SS-7060510-SP	SCREW 3/32-56 L=4.8		7#エラスチック 3/32-56 L=4.8	2
47	#02	SS-7090510-SP	SCREW 9/64-40 L=4.6	A.06/88	7#エラスチック 9/64-40 L=4.6	1
48	#02	120-15608	NEEDLE GUARD		アライヤ	1
49	#03	R4300-G0F-JA0-A	THROAT PLATE ASM.	A.09/88	アライヤ 2E	1

Note(注記)#01.....For HOJ-K-2514
#02.....For HOJ-K-2516
#03.....For HOJ-K-2504
#04.....For HOJ-K-2504,2514

HOJ-K-2514用
HOJ-K-2516用
HOJ-K-2504用
HOJ-K-2504,2514用

14. UPPER KNIFE COMPONENTS

上メス関係

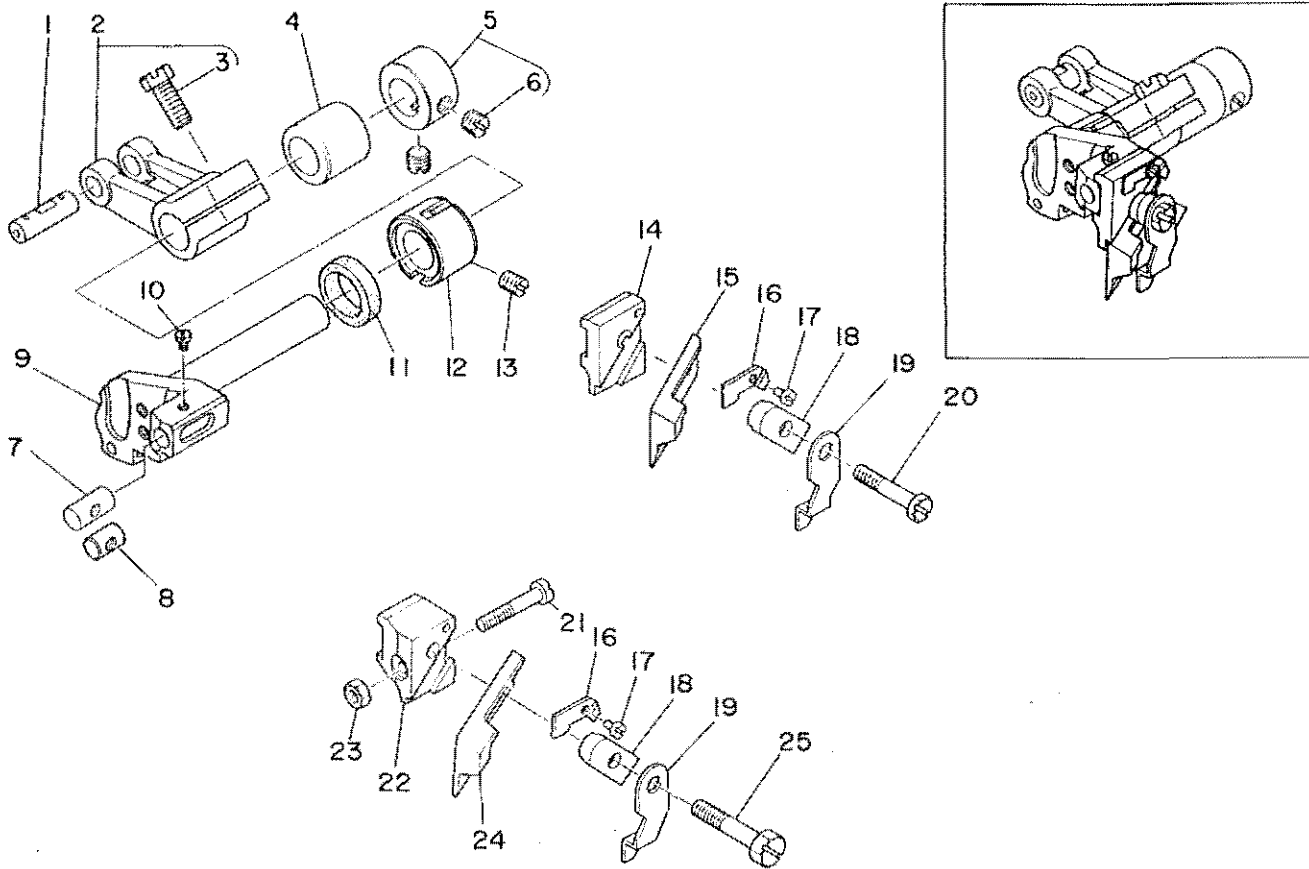

Ref. No.	Note	Part No. 品番	Description	E.C. 変更年月	品名	Amt. Req. 数量
1	#01	B1403-352-C00	CRANK PIN		クランクピン C	1
2		115-65058	UPPER KNIFE DRIVING ARM ASM.		上メス駆動アーム アセンブリ	1
3		SS-9661230-CP	SCREW 1/4-40 L=12		ボルト 1/4-40 L=12	(1)
4		115-65306	BUSHING, REAR		上メスバックシフトワッシャー	1
5		CS-111101E-SH	THRUST COLLAR ASM. D=11.11 W=10		スラストワッシャー D=11.11 W=10	1
6		SS-8660330-SP	SCREW 1/4-40 L=3.0		ボルト 1/4-40 L=3	(2)
7	#02	115-65801	UPPER KNIFE GUIDE SHAFT		上メスガイドシャフト	1
8	#03	120-19105	UPPER KNIFE GUIDE SHAFT		上メスガイドシャフト	1
9		119-21103	KNIFE DRIVING ARM SHAFT		メス駆動シャフト	1
10		SS-4060310-SP	SCREW 3/32-56 L=2.5		ナット 3/32-56 L=2.5	1
11		115-66809	OIL SEAL		上メスシフトオイルシール	1
12		119-21202	BUSHING, FRONT		上メスシフトフロントワッシャー	1
13		SS-8120740-SP	SCREW 3/16-28 L=7		ボルト 3/16-28 L=7	1
14	#02	115-98000	UPPER KNIFE SUPPORT		上メスガイド	1
15	#02	B4111-804-00E	UPPER KNIFE		上メス	1
16		115-65702	WASHER		上メスガイドワッシャー	1
17		SS-4060310-SP	SCREW 3/32-56 L=2.5		ナット 3/32-56 L=2.5	1
18		115-65504	UPPER KNIFE PRESSER PLATE		上メスガイド	1
19		115-65603	UPPER KNIFE COVER		上メスカバー	1
20	#02	JS-Y111610-SP	SCREW 11/64-40 L=16		ボルト 11/64-40 L=16	1
21	#03	SS-7091810-SP	SCREW 9/64-40 L=17.5		ボルト 9/64-40 L=17.5	1
22	#03	120-19006	UPPER KNIFE SUPPORT		上メスガイド	1
23	#03	NS-0090310-SP	NUT 9/64-40		上メスガイドナット 9/64-40	1
24	#03	115-65900	UPPER KNIFE		上メス	1
25	#03	SS-Y112420-TP	SCREW 11/64-40 L=24		ボルト 11/64-40 L=24	1

Note(注記)#01.....Selective part
 #02.....For NOJ-K-2504,2514
 #03.....For NOJ-K-2516

選択部品
 NOJ-K-2504,2514用
 NOJ-K-2516用

15. NEEDLE COOLING MECHANISM COMPONENTS
針冷却装置関係

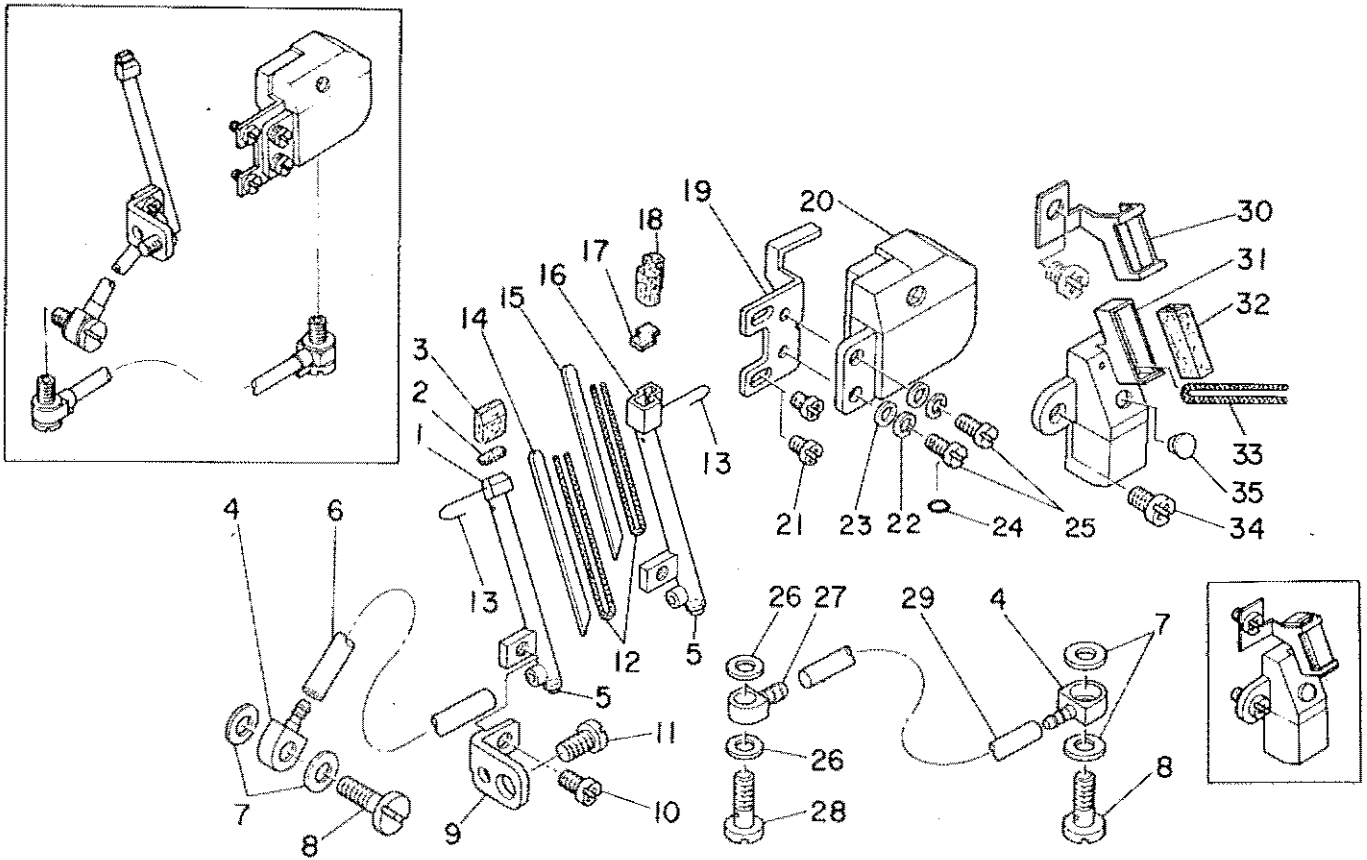

Ref. No.	Note	Part No. 品番	Description	E.C. 変更年月	品名	Amt. Req. 数量
1	#01	118-54304	NEEDLE COOLER A		ハリ冷却器 A	1
2	#01	118-54700	SPONGE A		ハリ冷却器 スポンジ A	1
3	#01	118-54908	FELT A		ハリ冷却器 フェルト A	1
4		118-53405	OIL JOINT A		オイルジョイント A	2
5		TA-0320302-K0	PLUG 3.2X3		プラグ 3.2X3	1
6		BT-0500300-EA	OIL TUBE		オイルチューブ	0.1
7		118-53603	GASKET		オイルジョイント A ハット	4
8		118-53504	SCREW A		ナット	2
9		118-54205	SUPPORT		ハリ冷却器 サポート	1
10		SS-4090615-SP	SCREW 9/64-40 L=6		ナット 9/64-40 L=6	1
11		SS-7110840-SP	SCREW 11/64-40 L=7.8		ナット 11/64-40 L=7.8	1
12		CQ-2000000-00	OIL WICK		ワック	0.1
13		118-55800	WIRE		ハリ冷却器 ハリ	1
14	#01	118-54502	PLATE A		ハリ冷却器 プレート A	1
15	#02	118-54601	PLATE B		ハリ冷却器 プレート B	1
16	#02	118-54403	NEEDLE COOLER B		ハリ冷却器 B	1
17	#02	118-54809	SPONGE B		ハリ冷却器 スポンジ B	1
18	#02	120-05203	FELT B		ハリ冷却器 フェルト B	1
19		118-53306	STUD		スタッド	1
20		118-53157	SILICON OIL TANK ASM.		シリコンオイルタンク アセンブリ	1
21		SS-4090615-SP	SCREW 9/64-40 L=6		ナット 9/64-40 L=6	2
22		WS-0441040-KP	SPRING WASHER 4.4X7.4X1		スプリングワッシャー 4.4X7.4X1	2
23		WP-0370316-SD	WASHER 3.7X8X0.3		ワッシャー 3.7X8X0.3	2
24		RO-0371801-00	RUBBER RING		ゴムリング	1
25		SS-7090710-3L	SCREW 9/64-40 L=6.8		ナット 9/64-40 L=6.8	2
26		B3534-012-000	GASKET		ハット	2
27		118-53702	OIL JOINT B		オイルジョイント B	1
28		B3525-357-000	CONNECTING SCREW (B)		連結スクリュー B	1
29		BT-0500300-EA	OIL TUBE		オイルチューブ	0.2
30	#01	118-55509	PRESSER		ハリ冷却器 プレッサ	1
31	#01	118-55251	SILICON TANK ASM.		シリコンオイルタンク アセンブリ	1
32	#01	118-55400	FELT		ハリ冷却器 フェルト	1
33	#01	CQ-2000000-00	OIL WICK		ワック	0.1
34	#01	SS-4110915-SP	SCREW 11/64-40 L=9		ナット 11/64-40 L=9	1
35	#01	TA-0550604-K0	RUBBER PLUG		プラグ	1

Note(注記)#01 ... For MOJ-K-2504,2514
#02 ... For MOJ-K-2516

MOJ-K-2504,2514用
MOJ-K-2516用

16. LUBRICATION MECHANISM COMPONENTS
給油装置関係

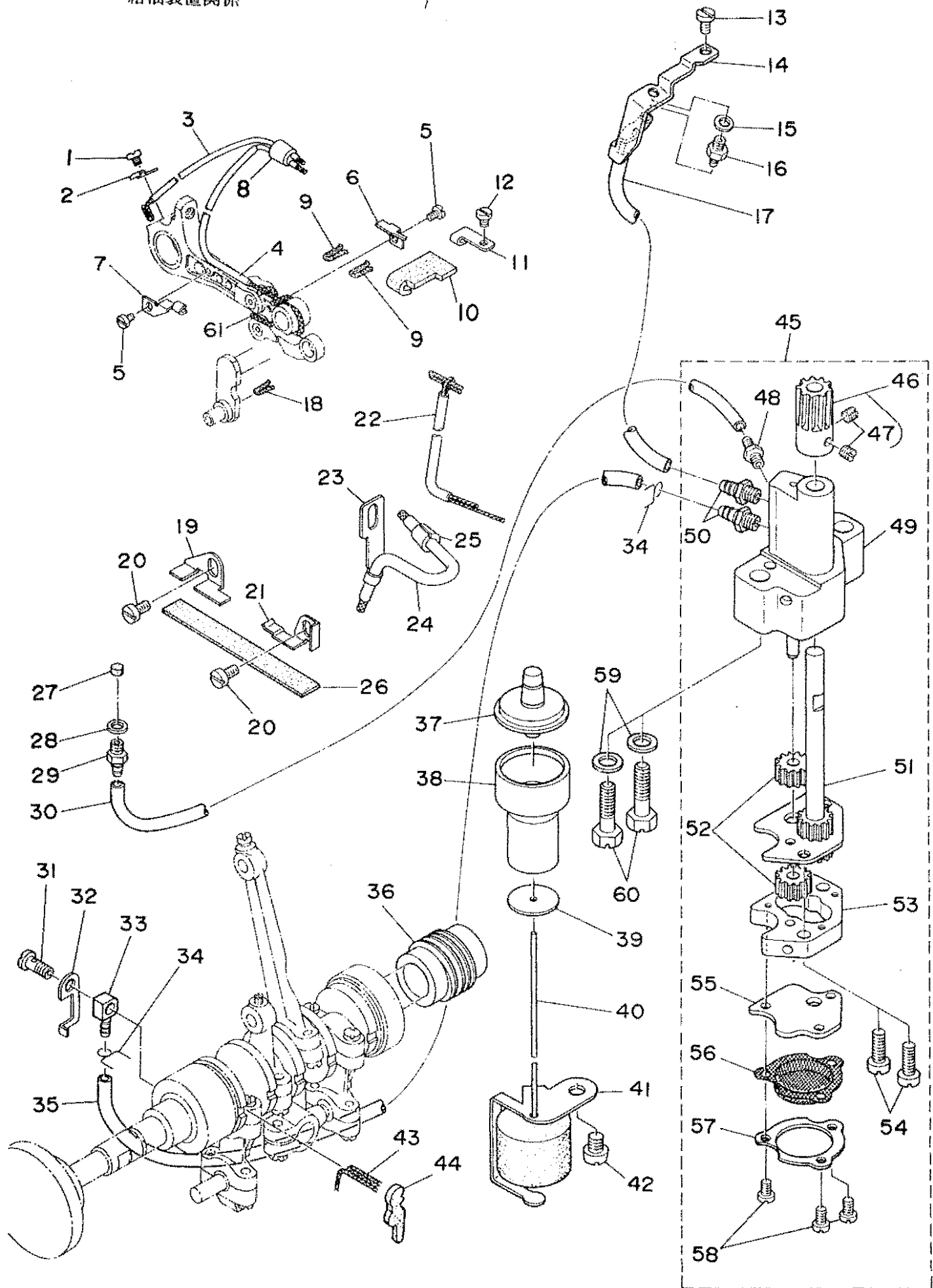

REF.NO.	NOTE	PART NO.	DESCRIPTION	ヒンメイ	AMT.
1		SS-6080320-SP	SCREW 1/8-44 L= 2.5	ヒラネジ 1/8-44 L=2.5	1
2		119-19008	OIL WICK HOLDER	ユシソサエ	1
3		119-19354	OIL TUBE ASM.	シツウデ キユウユチュウブ	1
4		119-19453	TUBE A ASM.	リンクB チューブ クミ	1
5		SS-6080410-SP	SCREW 1/8-44 L=4	ヒラネジ 1/8-44 L=4	2
6		119-18612	OIL FELT HOLDER	キユウユフェルト オサエ	1
7		119-19107	OIL WICK SUPPORT	ユシソサエ	1
8		119-19214	OIL WICK BUSH	キユウユシソ フツシユ	1
9		CQ-2020000-00	OIL WICK	ユシソ	0.1
10		119-18513	OIL FELT	キユウユフェルト	1
11		119-20600	OIL FELT HOLDER (B)	キユウユフェルト オサエ	1
12		SS-6080320-SP	SCREW 1/8-44 L= 2.5	ヒラネジ 1/8-44 L=2.5	1
13		SS-6110610-TP	SCREW 11/64-40 L=6	ヒラネジ 11/64-40 L=6	1
14		119-18406	OIL EXHAUST HOLDER	ハキタツクチ ササエ	1
15		WP-0480856-SP	WASHER 4.8X8.4X0.8	ヒラサカガネ 4.8X8.4X0.8	1
16		SQ-1110401-MZ	CONNECTING SCREW	チューブレンケツネジ	1
17		BT-0500300-EA	OIL TUBE	ウレタンチューブ	0.3
18		CQ-2020000-00	OIL WICK	ユシソ	0.1
19		119-19800	FELT HOLDER, REAR	カンリユウ フェルトオサエ ウシロ	1
20		SS-6120740-SP	SCREW 3/16-28 L=7	ヒラネジ 3/16-28 L=7	2
21		119-19701	FELT HOLDER, FRONT	カンリユウ フェルトオサエ マエ	1
22		119-20451	OIL RETURN TUBE ASM.	ソクメンカハ-カンリユウチュウブ	1
23		119-18810	FELT SUPPORT	フェルト A ササエ	1
24		119-19560	TUBE (A) ASM.	リンク A チューブ クミ	1
25		118-15107	OIL WICK COVER BUSHING	ユシソカハ- フツシユ	1
26		119-19602	FELT	ウワオクリ カンリユウフェルト	1
27		B3558-816-000	FELT	カンリユウフェルト B	1
28		B3534-012-000	GASKET	ハツキン	1
29		SQ-1110401-MZ	CONNECTING SCREW	チューブレンケツネジ	1
30		BT-0500300-EA	OIL TUBE	ウレタンチューブ	0.3
31		B3525-357-000	CONNECTING SCREW (B)	Lカクタ レンケツネジ B	1
32		119-18307	WASHER	チヨウセツイタ サカガネ	1
33		SQ-0000404-MZ	CONNECTING SCREW	チューブレンケツネジ	1
34		101-26803	OIL TUBE HOLDER	ハ イフトメ	2
35		BT-0500300-EA	OIL TUBE	ウレタンチューブ	0.2
36		118-40600	WORM	ウオム	1
37		118-40808	OIL GAUGE	オイルゲージ	1
38		118-40907	OIL GAUGE HOLDER	オイルゲージ ササエ	1
39		118-41905	WASHER	ウキコアンナイ サカガネ	1
40		118-41053	FLOAT ASM.	ウキコ クミ	1
41		119-19909	FLOAT SUPPORT	ウキコササエ	1
42		SS-4150715-SP	SCREW 15/64-28 L=7	ナハネジ 15/64-28 L=7	1
43		CQ-2020000-00	OIL WICK	ユシソ	0.1
44		118-41608	UPPER LOOPER GUIDE OIL FELT	ウワルハカイト キユウユフェルト	1
45		119-17655	OIL PUMP ASM.	キユウユポンプタイ クミ	1
46		118-41707	WORM GEAR	ウオムハクム	(1)
47		SS-8110410-TP	SCREW 11/64-40 L= 3.5	トメネジ 11/64-40 L=3.5	(2)
48		SQ-1110401-MZ	CONNECTING SCREW	チューブレンケツネジ	(1)
49		119-17663	OIL PUMP ASM.	キユウユポンプタイ クミ	(1)
50		SQ-1150451-MZ	CONNECTING SCREW	チューブレンケツネジ	(2)
51		119-18158	PINION SHAFT LARGE ASM.	キヤポンプジク クミ	(1)
52		B3534-352-000	PINION GEAR	ピニオン	(2)
53		119-17804	PINION CASING	ピニオンケーシング	(1)
54		SS-7111410-SP	SCREW 11/64-40 L=14	マルヒラネジ 11/64-40 L=14	(2)
55		119-17903	OIL PUMP COVER	ポンプシツタ	(1)
56		118-42606	FILTER SCREEN	ポンプアミ	(1)
57		119-18000	FILTER SCREEN RETAINER	ポンプアミ オサエ	(1)
58		SS-6090650-SP	SCREW 9/64-40 L=6	ヒラネジ 9/64-40 L=6	(3)
59		WP-0651056-SH	WASHER 6.5X11X1	ヒラサカガネ 6.5X11X1	2
60		SS-9152130-CP	SCREW 15/64-28 L=20.5	ロツカクホルト 15/64-28	2
61		CQ-2020000-00	OIL WICK	ユシソ	0.2

17. EXCLUSIVE PARTS FOR MOK-2500
MOK-2500 専用部品

MOK-2514-BH6-600

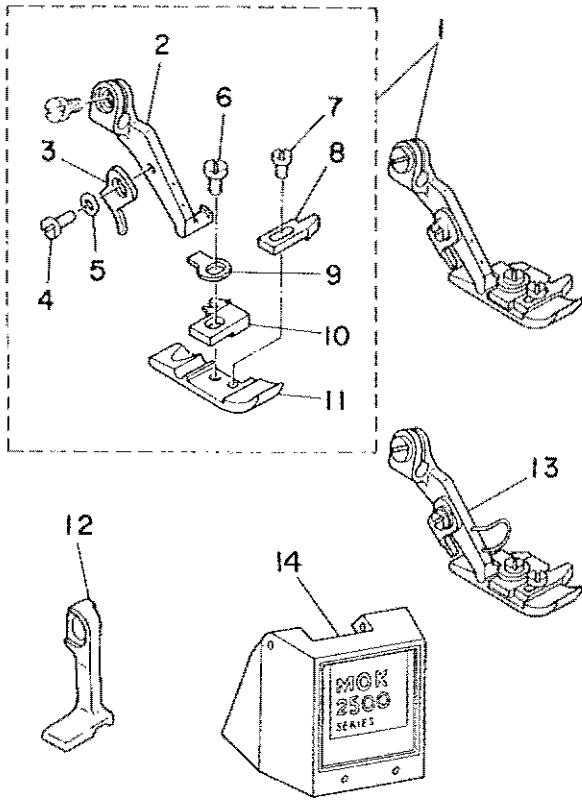

MOK-2516-FF6-600

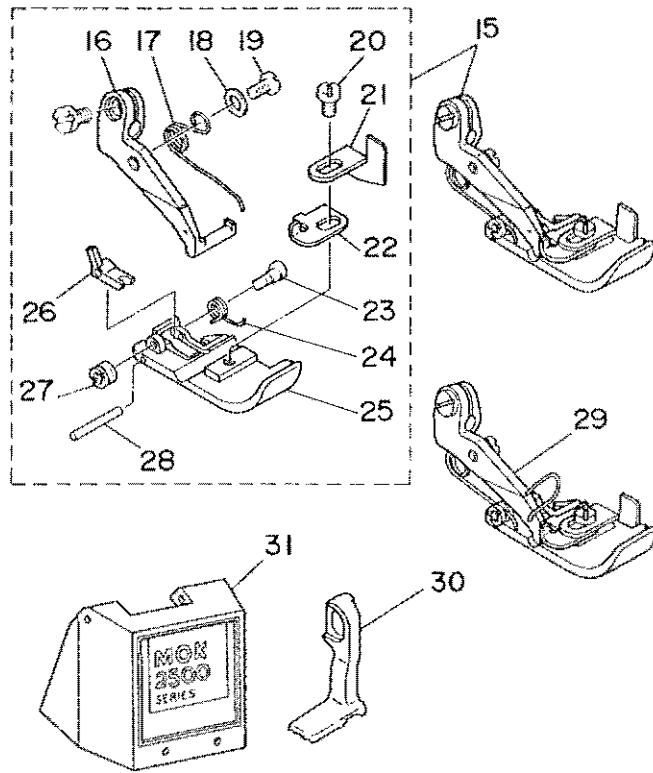

MOK - 2504 - OF6 - 600

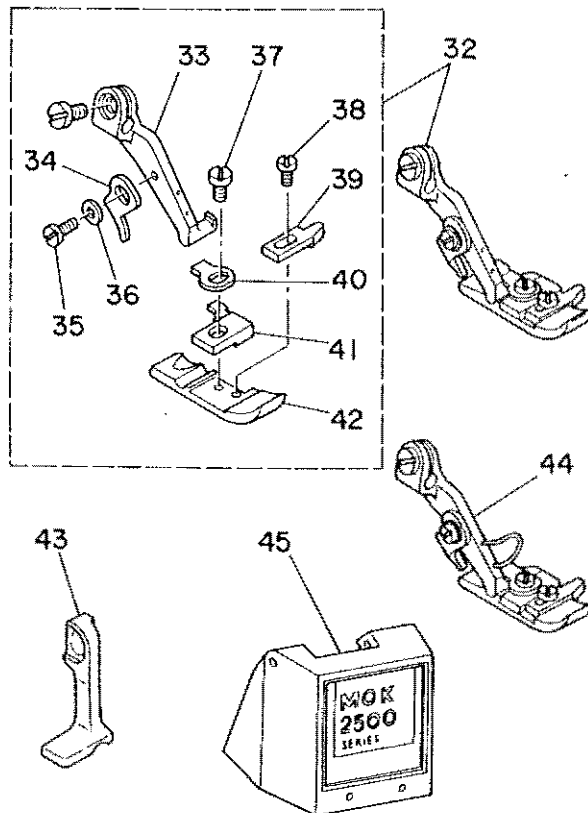

MOK-2514-BH6-600

Ref. No.	Note 注記	Part No. 品番	Description	E.C. 変更年月	品名	Amt. Req. 数量
1	*	120-23552	PRESSER FOOT ASM.	A.05/88	アイ フミ	1
2	*	120-23404	PRESSER FOOT HINGE	A.05/88	アイ ヒンジ	(1)
3	*	B1530-804-000	STOPPER	A.05/88	アイ ストッパ	(1)
4	*	SS-7060610-SP	SCREW 3/32-56 L=5.5	A.05/88	ワシラネジ 3/32-56 L=5.5	(1)
5	*	WP-0250516-SD	WASHER 2.5X6X0.5	A.05/88	ヒラケカネ 2.5X6X0.5	(1)
6	*	SS-7080520-SP	SCREW 1/8-44 L=4.9	A.05/88	ワシラネジ 1/8-44 L=4.9	(1)
7	*	SS-6060440-TP	SCREW	A.05/88	ヒラケネジ	(1)
8	*	B1510-814-000	CURL GUARD	A.05/88	カーブガード	(1)
9	*	B1508-804-00B	SPRING	A.05/88	アイ トリツケカネ	(1)
10	*	117-00101	STITCH TONGUE	A.05/88	イタシヤリツケ	(1)
11	*	120-23503	PRESSER FOOT	A.05/88	アイ	(1)
12	*	119-37307	TOP FEED DOG	A.05/88	ウツクリヤ	1
13	#01	120-23560	PRESSER FOOT ASM.	A.05/88	アイ フミ	1
14	*	120-19352	FACE PLATE COVER ASM.	A.05/88	フェイスカバー フミ	1

Note(注記)#01.....For MOK-2514E

MOK-2514E用

*All parts other than the above are same as those used in model MOJ-2514-BH6-600.

上記以外の部品は、MOJ-2514-BH6-600と同じです。

MOK-2516-FF6-600

15	*	120-23859	PRESSER FOOT ASM.	A.05/88	アイ フミ	1
16	*	120-23701	PRESSER FOOT HINGE	A.05/88	アイ ヒンジ	(1)
17	*	119-31607	PRESSER FOOT SPRING	A.05/88	アイ フミカネ	(1)
18	*	WP-0350516-SD	WASHER 3.5X6X0.5	A.05/88	ヒラケカネ 3.5X6X0.5	(1)
19	*	SS-7080520-SP	SCREW 1/8-44 L=4.9	A.05/88	ワシラネジ 1/8-44 L=4.9	(1)
20	*	SS-7080520-SP	SCREW 1/8-44 L=4.9	A.05/88	ワシラネジ 1/8-44 L=4.9	(1)
21	*	120-24006	CLOTH PRESSER PLATE	A.05/88	アイ	(1)
22	*	B1555-816-000	SPRING	A.05/88	アイ トリツケカネ	(1)
23	*	B1575-816-000	HINGE SCREW	A.05/88	カネカネアイ フミヒンジネジ	(1)
24	*	B1557-816-00A	SPRING	A.05/88	カネカネアイ	(1)
25	*	120-23800	PRESSER FOOT	A.05/88	アイ	(1)
26	*	120-23909	CHAIN-OFF PRESSER FOOT	A.05/88	カネカネ アイ	(1)
27	*	B1576-816-000	HINGE NUT	A.05/88	アイヒンジカネ ヒンジナット	(1)
28	*	B1577-816-000	HINGE PIN	A.05/88	ヒンジピン	(1)
29	#02	120-23867	PRESSER FOOT ASM.	A.05/88	アイ フミ	1
30	*	119-37406	TOP FEED DOG	A.05/88	ウツクリヤ	1
31	*	120-19352	FACE PLATE COVER ASM.	A.05/88	フェイスカバー フミ	1

Note(注記)#02.....For MOK-2516E

MOK-2516E用

*All parts other than the above are same as those used in model MOJ-2516-FF6-600.

上記以外の部品は、MOJ-2516-FF6-600と同じです。

MOJ-2504-0F6-600

32	*	120-24154	PRESSER FOOT ASM.	A.05/88	アイ (フミ)	1
33	*	120-23404	PRESSER FOOT HINGE	A.05/88	アイ ヒンジ	(1)
34	*	B1530-804-000	STOPPER	A.05/88	アイ ストッパ	(1)
35	*	SS-7060610-SP	SCREW 3/32-56 L=5.5	A.05/88	ワシラネジ 3/32-56 L=5.5	(1)
36	*	WP-0250516-SD	WASHER 2.5X6X0.5	A.05/88	ヒラケカネ 2.5X6X0.5	(1)
37	*	SS-7080520-SP	SCREW 1/8-44 L=4.9	A.05/88	ワシラネジ 1/8-44 L=4.9	(1)
38	*	SS-6060440-TP	SCREW	A.05/88	ヒラケネジ	(1)
39	*	B1510-814-000	CURL GUARD	A.05/88	カーブガード	(1)
40	*	B1508-804-00B	SPRING	A.05/88	アイ トリツケカネ	(1)
41	*	120-24105	STITCH TONGUE	A.05/88	イタシヤリツケ	(1)
42	*	120-23503	PRESSER FOOT	A.05/88	アイ	(1)
43	*	119-37307	TOP FEED DOG	A.05/88	ウツクリヤ	1
44	#03	120-24162	PRESSER FOOT ASM.	A.05/88	アイ フミ	1
45	*	120-19352	FACE PLATE COVER ASM.	A.05/88	フェイスカバー フミ	1

Note(注記)#03.....For MOK-2504E

MOJ-2504E用

*All parts other than the above are same as those used in model MOJ-2504-0F6-600.

上記以外の部品は、MOJ-2504-0F6-600と同じです。

18. FULLY-SUNKEN TYPE TABLE COMPONENTS
全沈式テーブル関係

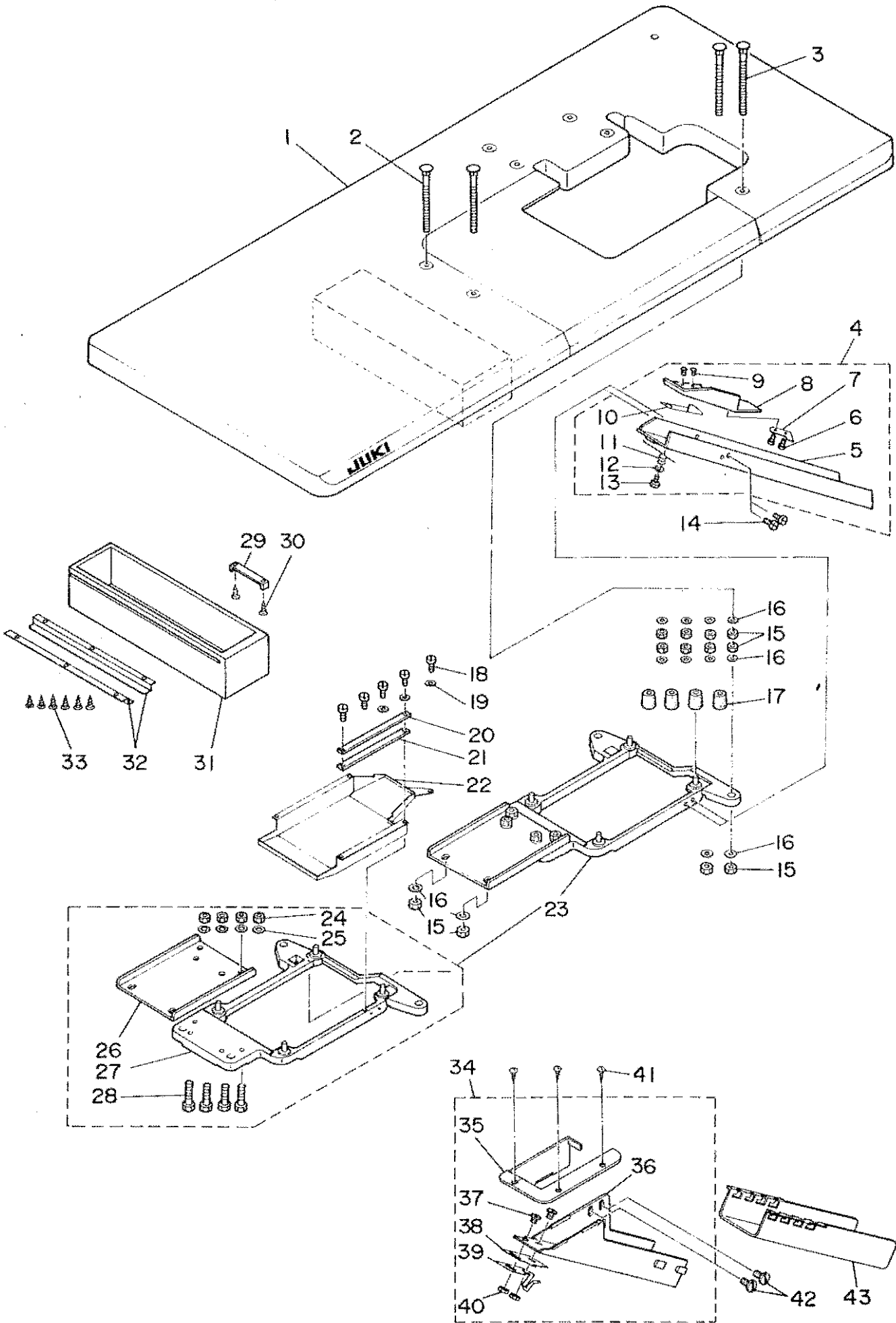

REF. NO.	NOTE	PART NO.	DESCRIPTION	ヒンメイ	AMT.
1		118-49155	TABLE ASM.	テーブル クミ (セリチン)	1
2		115-71809	BOLT C	ウケイタボルト C	2
3		115-71908	BOLT D	ウケイタボルト D	2
4		118-50153	WASTE CHUTE ASM.	ヌノクスシユート クミ (セリチン)	1
5		118-50104	WASTE CHUTE	ヌノクスシユート	(1)
6		ST-6030821-0A	SCREW D=3-24 L=8	タツピソネジ D=3-24 L=8	(2)
7		118-50401	CLOTH WASTE CHUTE INLET LEVER	シユートクチ レバー	(1)
8		118-50203	CLOTH WASTE CHUTE INLET	ヌノクスシユートクチ	(1)
9		SS-6090420-SP	SCREW 9/64-40 L= 4.0	ヒラネジ 9/64-40 L=4	(2)
10		118-50509	RUBBER	シユートクチ ゴム	(1)
11		118-50500	SPRING	シユートクチ ハネ	(1)
12		WP-0370316-SD	WASHER 3.7X8X0.3	ヒラサガネ 3.7X8X0.3	(1)
13		ST-6030821-0A	SCREW D=3-24 L=8	タツピソネジ D=3-24 L=8	(1)
14		SS-5110710-SP	SCREW 11/64-40 L=7	トラスネジ 11/64-40 L=7	2
15		NS-6240630-SN	NUT 3/8-18	ロウカクナツ 3/8-18	12
16		WP-1102016-SC	WASHER 11X21X2	ヒラサガネ 11X21X2	12
17		115-71403	RUBBER CUSHION	ホーシヨム	4
18		SS-6090630-SP	SCREW 9/64-40 L=6	ヒラネジ 9/64-40 L=6	5
19		WP-0370316-SD	WASHER 3.7X8X0.3	ヒラサガネ 3.7X8X0.3	3
20		118-50708	CASE PRESSER PLATE	ケースメタ	1
21		118-50807	CASE SPONGE	ケーススポンジ	1
22		118-49403	COOLING FAN CASE	ソーフケース	1
23		118-49379	FRAME SUPPORT PLATE ASM.	フレームウケイタソウクミ (セリチンシキ)	1
24		NM-6080600-SM	NUT M8	ロウカクナツ M8 1シユ	(4)
25		WP-0850002-SC	WASHER 8.5X18X1.6	ヒラサガネ 8.5X18X1.6	(4)
26		118-50906	FRAME SUPPORT AUXILIARY PLATE	フレームウケイタ ツキテ	(1)
27		118-49361	FRAME SUPPORT PLATE ASM.	フレームウケイタクミ	(1)
28		SM-9082513-CF	SCREW M8 L=25	ロウカクアボルト M8 L=25	(4)
29		B8205-012-000	DRAWER STOPPER	ヒキタシ ストッパ	1
30		SK-3482500-SC	WOOD SCREW D=4.8 L=25	マルモクネジ D=4.8 L=25	2
31		118-49502	DRAWER	ヒキタシ	1
32		B8204-012-000	DRAWER SUPPORT	ヒキタシ ササエ	2
33		SK-1211000-SC	WOOD SCREW D=2.1 L=10	サラモクネジ D=2.1 L=10	6
34	#01	119-80158	WASTE CHUTE ASM.	ヌノクスシユート クミ	1
35	#01	119-80109	CLOTH WASTE CHUTE INLET	ヌノクスシユートクチ	(1)
36	#01	119-80208	WASTE CHUTE, UPPER	ヌノクスシユート ウエ	(1)
37	#01	SS-5090610-SP	SCREW 9/64-40 L=6	トラスネジ 9/64-40 L=6	(3)
38	#01	119-80307	WASTE CHUTE INLET RUBBER	シユートクチゴム	(1)
39	#01	119-80406	CHUTE INLET RUBBER PRESSER	シユートクチゴムオサエ	(1)
40	#01	NS-6090310-SP	NUT 9/64-40	ロウカクナツ 9/64-40	(3)
41	#01	SK-3311600-SC	WOOD SCREW D=3.1 L=16	マルモクネジ D=3.1 L=16	3
42	#01	SS-5110710-SP	SCREW 11/64-40 L=7	トラスネジ 11/64-40 L=7	2
43	#01	118-49908	WASTE CHUTE, LOWER	ヌノクスシユート シタ (タツシヨ)	1

Note(注記) #01.....For JE

JE用

19. SEMI-SUNKEN TYPE TABLE COMPONENTS

卓上式テーブル関係

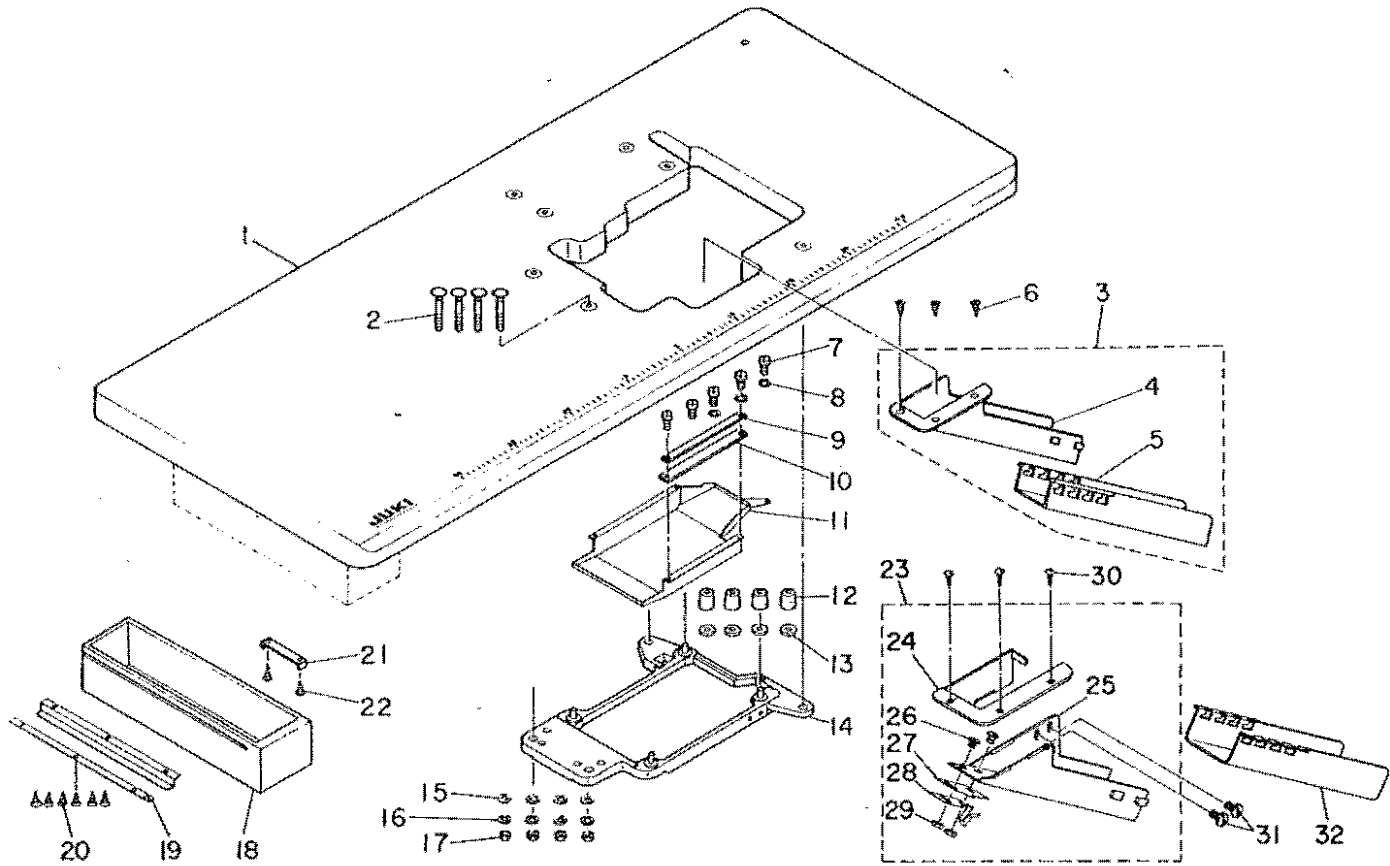

REF.NO.	NOTE	PART NO.	DESCRIPTION	ヒンメイ	AMT.
1		118-49007	TABLE	テーブル (タクトヨウ)	1
2		115-71601	BOLT-A	ウケイホネボルト A	4
3		118-50054	WASTE CHUTE ASM.	ヌノクスシュート クミ (タクトヨウ)	1
4		118-50005	WASTE CHUTE, UPPER	ヌノクスシュート ウイ (タクトヨウ)	(1)
5		118-49908	WASTE CHUTE, LOWER	ヌノクスシュート シタ (タクトヨウ)	(1)
6		SK-3311600-SC	WOOD SCREW D=3.1 L=16	マルモクネジ D=3.1 L=16	3
7		SS-6090630-SP	SCREW 9/64-40 L=6	ヒラネジ 9/64-40 L=6	5
8		WP-0370316-SD	WASHER 3.7X8X0.3	ヒラサガネ 3.7X8X0.3	3
9		118-50708	CASE PRESSER PLATE	ケースメイト	1
10		118-50807	CAGE SPONGE	ケースホシジ	1
11		118-49403	COOLING FAN CASE	ソフケース	1
12		115-71403	RUBBER CUSHION	ホーシヨゴム	4
13		118-49601	SPACER	ホーシヨゴムスパーサー	4
14		118-49361	FRAME SUPPORT PLATE ASM.	フレームウケイタクミ	1
15		WP-1102016-SC	WASHER 11X21X2	ヒラサガネ 11X21X2	4
16		WS-1002560-KR	SPRING WASHER 10X18X2.5	ハネサガネ 10X18X2.5	4
17		NS-6240630-SN	NUT 3/8-18	ロツカクナツト 3/8-18	4
18		118-49502	DRAWER	ヒキタシ	1
19		B8204-012-000	DRAWER SUPPORT	ヒキタシ サイ	2
20		SK-1211000-SC	WOOD SCREW D=2.1 L=10	チラモクネジ D=2.1 L=10	6
21		B8205-012-000	DRAWER STOPPER	ヒキタシ ストッパ	1
22		SK-3482500-SC	WOOD SCREW D=4.8 L=25	マルモクネジ D=4.8 L=25	2
23	#01	119-80158	WASTE CHUTE ASM.	ヌノクスシュート クミ	1
24	#01	119-80109	CLOTH WASTE CHUTE INLET	ヌノクスシュートウケイ	(1)
25	#01	119-80208	WASTE CHUTE, UPPER	ヌノクスシュート ウイ	(1)
26	#01	SS-5090610-SP	SCREW 9/64-40 L=6	トラスネジ 9/64-40 L=6	(3)
27	#01	119-80307	WASTE CHUTE INLET RUBBER	シュートウケイゴム	(1)
28	#01	119-80406	CHUTE INLET RUBBER PRESSER	シュートウケイゴムオキ	(1)
29	#01	NS-6090310-SP	NUT 9/64-40	ロツカクナツト 9/64-40	(3)
30	#01	SK-3311600-SC	WOOD SCREW D=3.1 L=16	マルモクネジ D=3.1 L=16	3
31	#01	SS-5110710-SP	SCREW 11/64-40 L=7	トラスネジ 11/64-40 L=7	2
32	#01	118-49908	WASTE CHUTE, LOWER	ヌノクスシュート シタ (タクトヨウ)	1

Note(注記) #01.....For JE

JE用

20. THREAD STAND COMPONENTS (FOR HOJ-K-2504,2514)

糸立装置関係 (HOJ-K-2504,2514用)

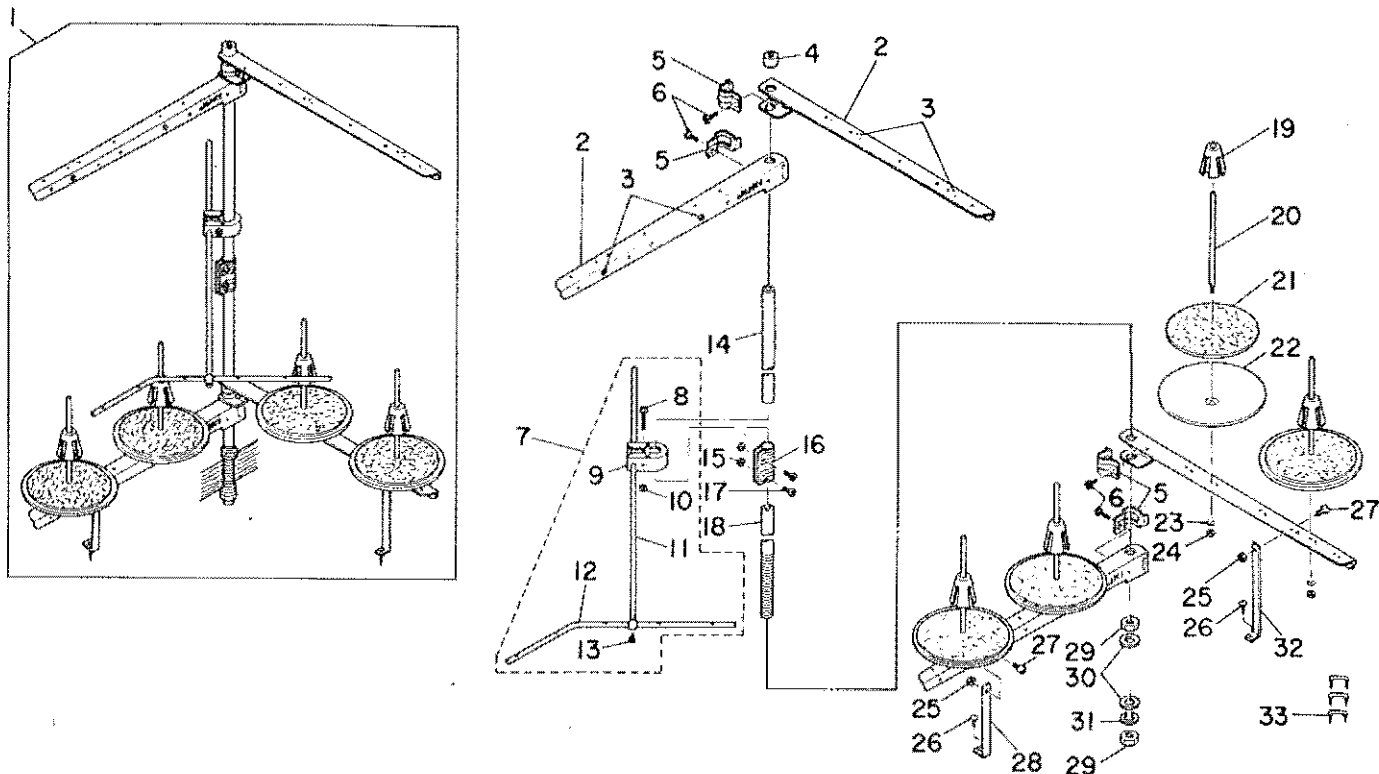

REF.NO.	NOTE	PART NO.	DESCRIPTION	ヒ	ン	メ	イ	AMT.
1		B3301-704-LAC	THREAD STAND ASM.	イ	ト	テ	ソ	1
2		B3302-704-L00-A	SPOOL REST ARM A	イ	ト	テ	ウ	(4)
3		B3319-704-L00	THREAD GUIDE	イ	ト	ミ	チ	(4)
4		B3311-704-000	SPOOL REST ROD RUBBER CAP	イ	ト	テ	ホ	(1)
5		B3318-704-L00-A	THREAD GUIDE ARM JOINT	イ	ト	テ	ウ	(4)
6		SM-6061610-SC	SCREW M6 L=16	ヒ	ラ	コ	ネ	(4)
7		B3309-704-0A0	THREAD GUIDE ARM ASM.	イ	ト	テ	イ	(1)
8		SM-6053000-SE	SCREW M5X0.8 L=30	ヒ	ラ	コ	ネ	(1)
9		B3304-704-000-A	THREAD GUIDE ARM HOLDER	イ	ト	ア	ン	(1)
10		NM-6050001-SE	NUT M5X0.8	ロ	ウ	カ	ク	(1)
11		B3309-704-000	THREAD GUIDE ARM	イ	ト	テ	イ	(1)
12		B3311-804-000	LOWER THREAD GUIDE	イ	ト	テ	イ	(1)
13		SS-7110540-SP	SCREW 11/64-40 L=5	マ	ル	ヒ	ラ	(1)
14		B3313-704-L00	SPOOL REST ROD, UPPER	イ	ト	テ	ホ	(1)
15		NM-6050001-SE	NUT M5X0.8	ロ	ウ	カ	ク	(2)
16		B3305-704-000-A	SPOOL REST ROD JOINT	イ	ト	テ	ホ	(1)
17		SM-4051405-SE	SCREW M5X0.8 L=14	ナ	ハ	コ	ネ	(2)
18		B3301-704-000-A	SPOOL REST ROD, LOWER	イ	ト	テ	ホ	(1)
19		B3322-704-L00	SPOOL RETAINER	イ	ト	マ	キ	(4)
20		B3320-704-L00-A	SPOOL PIN	イ	ト	マ	キ	(4)
21		B3311-012-000	SPOOL REST CUSHION	イ	ト	マ	キ	(4)
22		B3303-704-L00-A	SPOOL REST	イ	ト	マ	キ	(4)
23		WS-0510002-KN	SPRING WASHER 5.1X8.5X1.3	ハ	ネ	サ	カ	(4)
24		NM-6050001-SE	NUT M5X0.8	ロ	ウ	カ	ク	(4)
25		NM-6060001-SE	NUT M6	ロ	ウ	カ	ク	(2)
26		SK-3382001-SE	SCREW D=3.8 L=20	マ	ル	モ	ク	(2)
27		SM-4061201-SE	SCREW M6 L=12	ナ	ハ	コ	ネ	(2)
28		B3321-704-L00	SPOOL REST ARM SUPPORT, A	イ	ト	テ	ウ	(1)
29		B3317-704-000	NUT C15	イ	ト	テ	ホ	(2)
30		WP-1702600-S0	WASHER 17X30X2.6	ヒ	ラ	サ	カ	(2)
31		WS-1643202-KR	SPRING WASHER	ハ	ネ	サ	カ	(1)
32		B3321-704-LOB	SPOOL REST ARM SUPPORT, B	イ	ト	テ	ウ	(1)
33		MA0-11532000	STAPLE	ユ	オ	ト	ス	3

21. THREAD STAND COMPONENTS (FOR MOJ-K-2516)
 糸立装置関係 (MOJ-K-2516用)

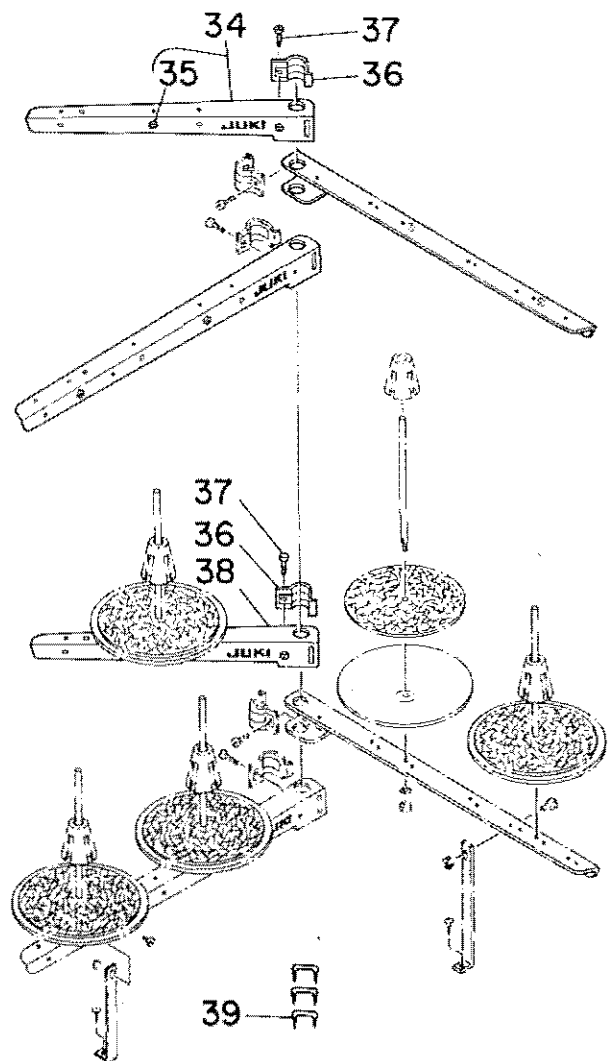
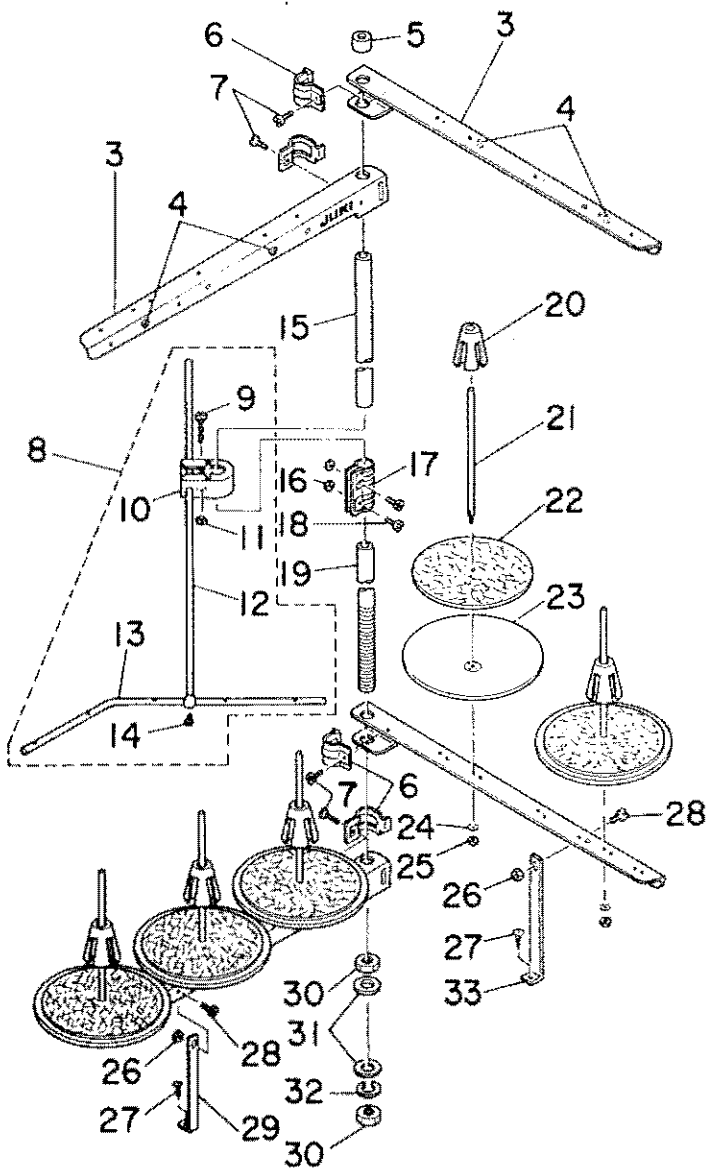
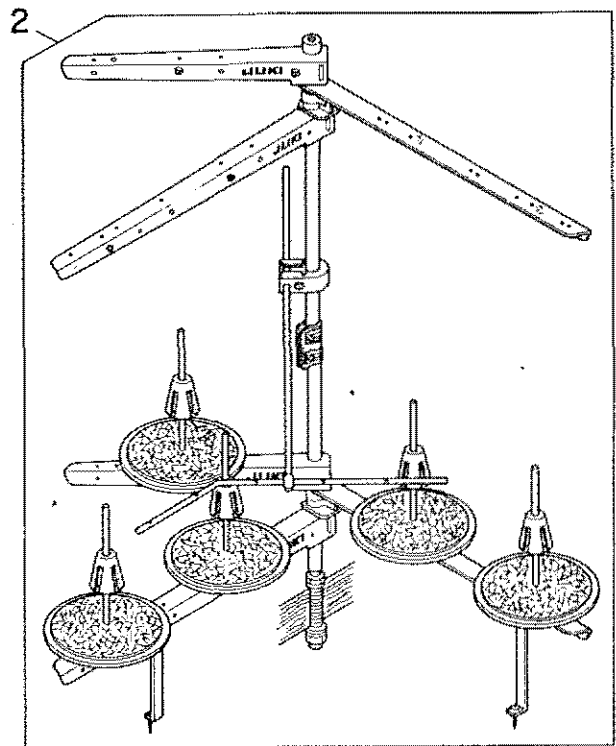
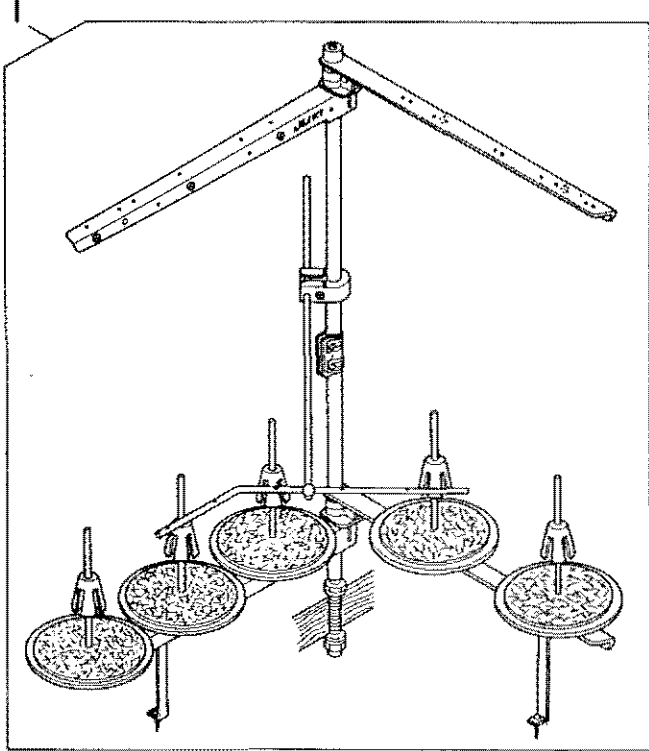

REF. NO.	NOTE	PART NO.	DESCRIPTION	ヒンメイ	AMT.
1		115-76253	THREAD STAND ASM.	イトタテソーチ クミ	1
2	#01	B3301-716-LAC	THREAD STAND ASM.	イトタテソーチ フトマキヨ- クミ	1
3		B3302-704-L00-A	SPOOL REST ARM A	イトタテウデ ^ア	(4)
4		B3319-704-L00	THREAD GUIDE	イトミチ	(5)
5		B3311-704-000	SPOOL REST ROD RUBBER CAP	イトタテホ ^ー ホコ ^コ ゴ ^ム	(1)
6		B3318-704-L00-A	THREAD GUIDE ARM JOINT	イトタテウデ ^{シメカナク}	(4)
7		SM-6061610-SC	SCREW M6 L=16	ヒラコネジ ^シ M6 L=15	(4)
8		B3309-704-0A0	THREAD GUIDE ARM ASM.	イトタテ イトアンナイ ウデ ^{クミ}	(1)
9		SM-6053000-SE	SCREW M5X0.8 L=30	ヒラコネジ ^シ M5X0.8 30	(1)
10		B3304-704-000-A	THREAD GUIDE ARM HOLDER	イトアンナイウデ ^{ホルタ^ー}	(1)
11		NM-6050001-SE	NUT M5X0.8	ロツカクナツト M5X0.8 1シユ	(1)
12		B3309-704-000	THREAD GUIDE ARM	イトタテ イトアンナイ ウデ ^シ	(1)
13		B3311-804-000	LOWER THREAD GUIDE	イトタテ イトアンナイ シタ	(1)
14		SS-7110540-SP	SCREW 11/64-40 L=5	マルヒラネジ ^シ 11/64-40 L=5	(1)
15		B3313-704-L00	SPOOL REST ROD, UPPER	イトタテホ ^ー ウデ	(1)
16		NM-6050001-SE	NUT M5X0.8	ロツカクナツト M5X0.8 1シユ	(2)
17		B3305-704-000-A	SPOOL REST ROD JOINT	イトタテホ ^ー ツキ ^テ	(1)
18		SM-4051405-SE	SCREW M5X0.8 L=14	ナ ^ハ コネジ ^シ M5X0.8 L=14	(2)
19		B3301-704-000-A	SPOOL REST ROD, LOWER	イトタテホ ^ー シタ	(1)
20		B3322-704-L00	SPOOL RETAINER	イトマキフレト ^メ	(5)
21		B3320-704-L00-A	SPOOL PIN	イトマキウケホ ^ウ	(5)
22		B3311-012-000	SPOOL REST CUSHION	イトマキウケサ ^ク	(5)
23		B3303-704-L00-A	SPOOL REST	イトマキウケサ ^ラ	(5)
24		WS-0510002-KN	SPRING WASHER 5.1X8.5X1.3	ハ ^ハ ネサ ^カ ネ 5.1X9.2X1.3	(5)
25		NM-6050001-SE	NUT M5X0.8	ロツカクナツト M5X0.8 1シユ	(5)
26		NM-6060001-SE	NUT M6	ロツカクナツト M6 1シユ	(2)
27		SK-3382001-SE	SCREW D=3.8 L=20	マルモウネジ ^シ D=3.8 L=20	(2)
28		SM-4061201-SE	SCREW M6 L=12	ナ ^ハ コネジ ^シ M6 L=12	(2)
29		B3321-704-L00	SPOOL REST ARM SUPPORT, A	イトタテウデ ^{ササ} A	(1)
30		B3317-704-000	NUT C15	イトタテホ ^ー トメナツト	(2)
31		WP-1702600-S0	WASHER 17X30X2.6	ヒラサ ^カ ネ 17X30X2.6	(2)
32		WS-1643202-KR	SPRING WASHER	ハ ^ハ ネサ ^カ ネ 16.4X26.6X3.2	(1)
33		B3321-704-LOB	SPOOL REST ARM SUPPORT, B	イトタテウデ ^{ササ} B	(1)
34	#01	B3302-704-LBB	THREAD GUIDE ASM. B	イトタテウデ ^シ B クミ	(1)
35	#01	B3319-704-L00	THREAD GUIDE	イトミチ	(1)
36	#01	B3318-704-L00-A	THREAD GUIDE ARM JOINT	イトタテウデ ^{シメカナク}	(2)
37	#01	SM-6061610-SC	SCREW M6 L=16	ヒラコネジ ^シ M6 L=15	(2)
38	#01	B3302-704-LOB-A	SPOOL REST ARM	イトタテウデ ^(B)	(1)
39		MAO-11532000	STAPLE	コート ^ス ステツツ ^ル	3

Note(注記) #01.....Special order part for large spool thread stand & For JE

太巻用特別注文部品及び JE 用

22. SPECIAL ORDER PARTS COMPONENTS
特別注文部品

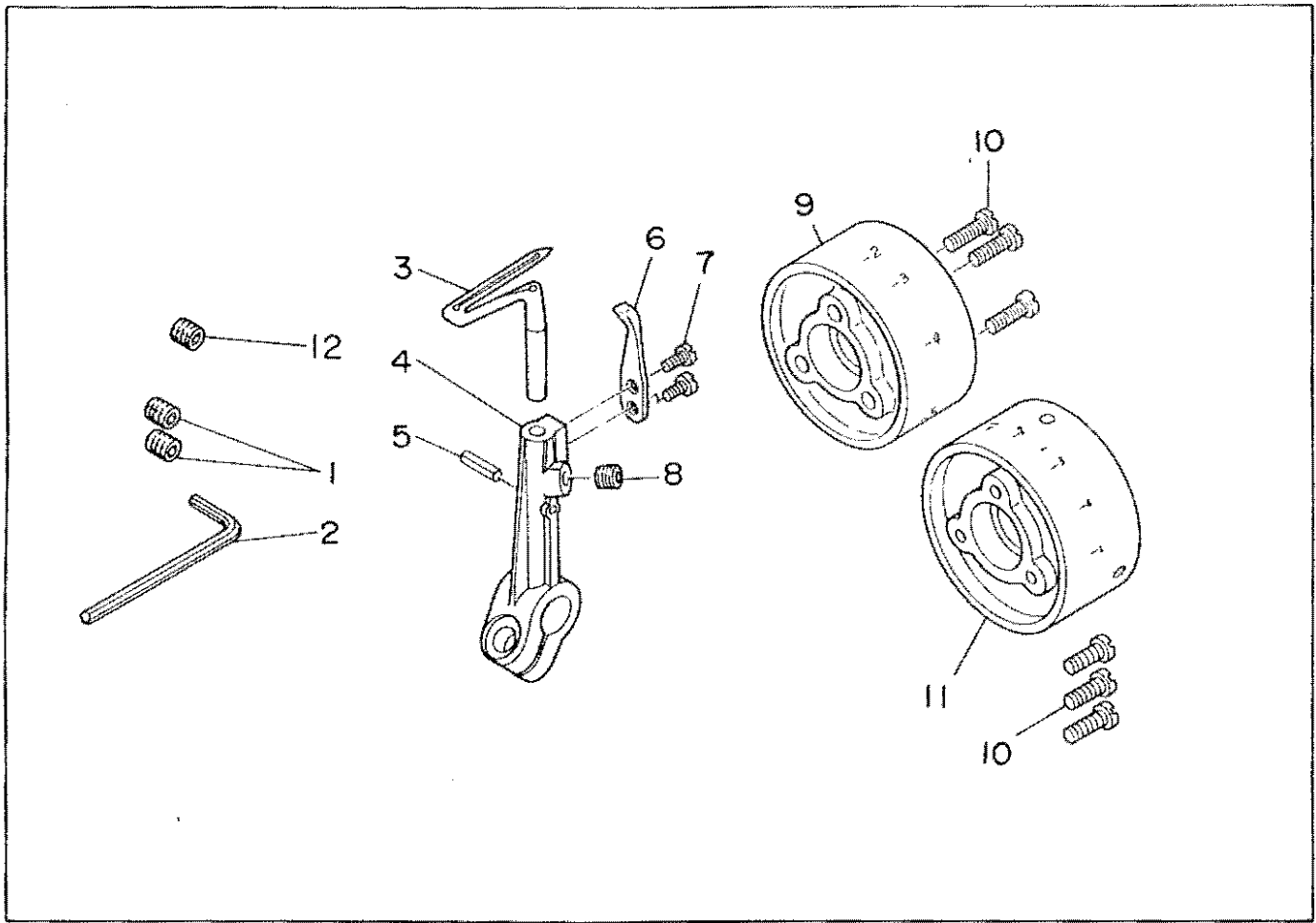

Ref. No.	Note 注記	Part No. 品番	Description	E.C. 変更年月	品名	Amt. Req. 数量
1		SS-8080322-TP	SCREW 1/8-44 L=3.2		トメネジ 1/8-44 L=3.2	2
2		B9112-804-000	SPANNER		ハジ トメネジ スパンナ	1
3		115-44905	LOWER LOOPER		シタル-ハ	1
4		115-45308	LOWER LOOPER SUPPORT ARM		シタル-ハ サポートアーム	1
5		PS-0200102-KH	CLOTH PLATE STOPPER PIN		スワッチストップピン 2.0X10	1
6		115-06908	TRAVELING NEEDLE GUARD		イット-ハシワケ	1
7		SS-6060510-TP	SCREW 3/32-56 L=4.5		ヒラネジ 3/32-56 L=4.5	2
8		SS-8110422-TP	SCREW 11/64-40 L=4		トメネジ 11/64-40 L=4	1
9	#01	120-02804	HANDWHEEL C		ハシニ ヨウツ C	1
10		SS-7111410-SP	SCREW 11/64-40 L=14		ワキヒラネジ 11/64-40 L=14	3
11	#02	118-12401	HANDWHEEL C		ハシニヨウツ C	1
12	#03	SS-8080322-TP	SCREW 1/8-44 L=3.2	A.06/88	トメネジ 1/8-44 L=3.2	1

Note(注記)#01.....For MOJ-K-2504,2516
MOJ-K-2504,2516用

#02.....For MOJ-K-2514
MOJ-K-2514用

#03.....For MOJ-K-2504
MOJ-K-2504用

23. MOJ-K-2500 SUBCLASSES

MOJ-K-2500 サブクラス

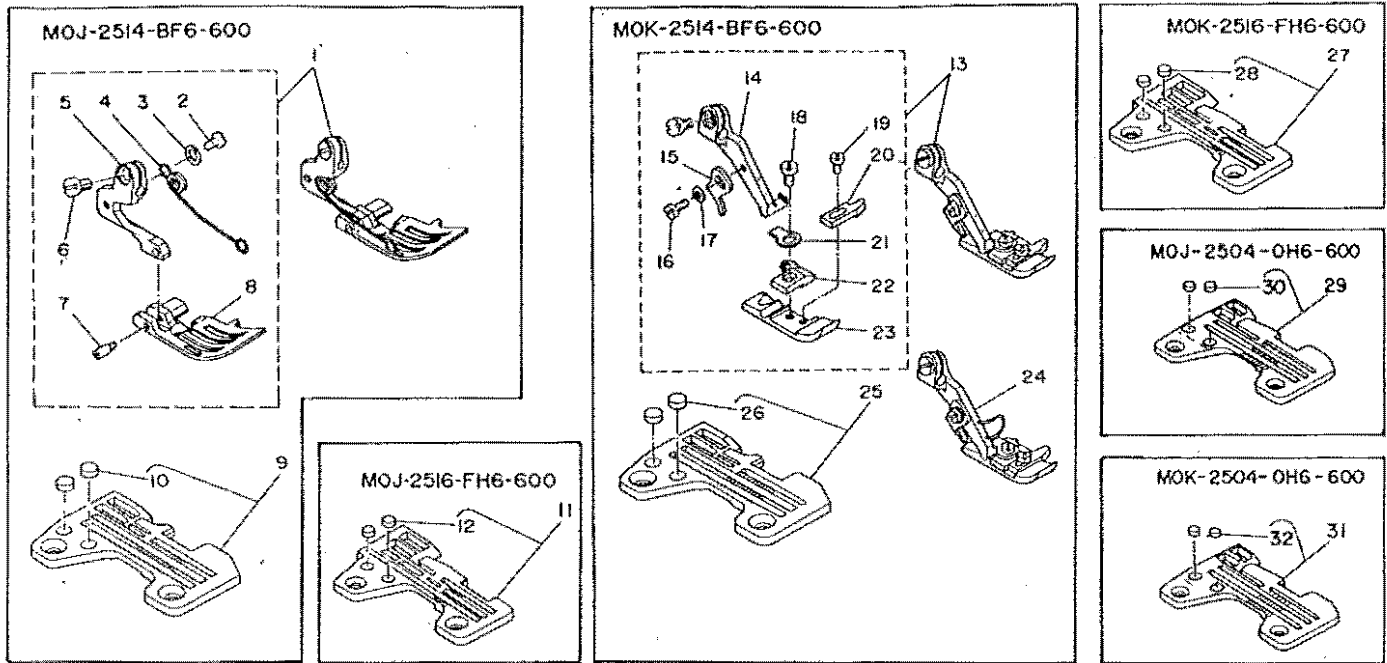

MOJ-2514-BF6-600

Ref. No.	Note	Part No. 品番	Description	E.C. 変更年月	品名	Amt. Req. 数量
1		120-23156	PRESSER FOOT ASM.		431 9E	1
2		SS-7080520-SP	SCREW 1/8-44 L=4.9		7080520 1/8-44 L=4.9	(1)
3		WP-0371026-SD	WASHER 3.7X7X1		0371026 3.7X7X1	(1)
4		119-30906	PRESSER FOOT SPRING		11930906	(1)
5		119-25104	PRESSER FOOT HINGE		11925104	(1)
6		SS-6090650-SP	SCREW 9/64-40 L=6		6090650 9/64-40 L=6	(1)
7		119-30609	HINGE PIN		11930609	(1)
8		120-23107	PRESSER FOOT		120	(1)
9		R4305-GOF-EA0	THROAT PLATE ASM.		AV19 9E	1
10		118-06304	PLUG		AV1979	(2)

*All parts other than the above are same as those used in model MOJ-2514-BH6-600.
上記以外の部品は、MOJ-2514-BH6-600と同じです。

MOJ-2516-FH6-600

11		R4612-GOH-JA0	THROAT PLATE ASM.		AV19 9E	1
12		118-06304	PLUG		AV1979	(2)

*All parts other than the above are same as those used in model MOJ-2516-FF6-600.
上記以外の部品は、MOJ-2516-FF6-600と同じです。

MOK-2514-BF6-600

13		120-23651	PRESSER FOOT ASM.		141 9E	1
14		120-23404	PRESSER FOOT HINGE		141 1000	(1)
15		61530-804-000	STOPPER		141 1070A	(1)
16		SS-7060610-SP	SCREW 3/32-56 L=5.5		7060610 3/32-56 L=5.5	(1)
17		WP-0250516-SD	WASHER 2.5X6X0.5		0250516 2.5X6X0.5	(1)
18		SS-7080520-SP	SCREW 1/8-44 L=4.9		7080520 1/8-44 L=4.9	(1)
19		SS-6060440-TP	SCREW		6060440	(1)
20		61510-814-000	CURL GUARD		61510	(1)
21		61508-804-008	SPRING		141 1070A	(1)
22		117-00309	STITCH TONGUE		11700309	(1)
23		120-23503	PRESSER FOOT		120	(1)
24	001	120-23669	PRESSER FOOT ASM.		141 9E	1
25		R4305-GOF-EA0	THROAT PLATE ASM.		AV19 9E	1
26		118-06304	PLUG		AV1979	(2)

Note (注記) #01, ..., For MOK-2514E
*All parts other than the above are same as those used in model MOK-2514-BH6-600.
上記以外の部品は、MOK-2514-BH6-600と同じです。

MOK-2516-FH6-600

27		R4612-GOH-JA0	THROAT PLATE ASM.		AV19 9E	1
28		118-06304	PLUG		AV1979	(2)

*All parts other than the above are same as those used in model MOK-2516-FF6-600.
上記以外の部品は、MOK-2516-FF6-600と同じです。

MOJ-2504-OH6-600

29		R4300-GOH-JA0-A	THROAT PLATE ASM.	A.05/88	AV19 9E	1
30		118-06304	PLUG	A.05/88	AV1979	(2)

*All parts other than the above are same as those used in model MOJ-2504-OF6-600.
上記以外の部品は、MOJ-2504-OF6-600と同じです。

MOK-2504-OH6-600

31		R4300-GOH-JA0-A	THROAT PLATE ASM.	A.05/88	AV19 9E	1
32		118-06304	PLUG	A.05/88	AV1979	(2)

*All parts other than the above are same as those used in model MOK-2504-OF6-600.
上記以外の部品は、MOK-2504-OF6-600と同じです。

NUMERICAL INDEX OF PARTS

索引

Part No. 品番	Page Ref. 頁 No.	Part No. 品番	Page Ref. 頁 No.	Part No. 品番	Page Ref. 頁 No.	Part No. 品番	Page Ref. 頁 No.
SS-6110610-TP	24 5	SS-7151120-SP	24 31	WP-0480856-SP	28 15	116-51700	12 21
SS-6110610-TP	24 17	SS-7151550-SP	10 44	WP-0621016-SD	12 67	116-51809	12 14
SS-6110610-TP	28 13	SS-7161040-SP	18 34	WP-0621016-SD	14 5	116-51908	16 8
SS-6110710-TP	10 28	SS-8080310-TP	8 58	WP-0651056-SD	8 40	116-80402	8 65
SS-6110710-TP	20 22	SS-8080310-TP	8 62	WP-0651056-SD	16 10	117-00101	30 10
SS-6111440-SP	2 12	SS-8080310-TP	8 66	WP-0651056-SH	28 59	117-00309	38 22
SS-6120740-SP	28 20	SS-8080322-TP	2 7	WP-0751576-SD	4 43	117-00507	12 79
SS-6121010-SP	24 8	SS-8080322-TP	37 1	WP-0764016-SP	6 43	117-01604	12 80
SS-6121020-SP	10 19	SS-8080322-TP	37 12	WP-0850002-SC	32 25	118-00505	4 14
SS-6121020-SP	16 5	SS-8090410-SP	4 18	WP-1102016-SC	32 16	118-00604	4 5
SS-6121220-TP	10 3	SS-8090410-SP	8 50	WP-1102016-SC	33 15	118-00802	4 19
SS-6121220-TP	10 11	SS-8110310-SP	14 14	WP-1702600-SO	34 30	118-00901	4 17
SS-6121220-TP	12 31	SS-8110410-TP	8 51	WP-1702600-SO	36 31	118-01008	4 22
SS-6121220-TP	14 16	SS-8110410-TP	10 18	WS-0441040-KP	25 22	118-01107	4 21
SS-6121220-TP	14 18	SS-8110410-TP	12 11	WS-0451040-KP	6 48	118-01255	2 1
SS-6121220-TP	20 10	SS-8110410-TP	18 15	WS-0510002-KN	34 23	118-01354	2 2
SS-6121220-TP	20 14	SS-8110410-TP	22 7	WS-0510002-KN	36 24	118-01503	2 8
SS-6121240-SP	18 32	SS-8110410-TP	28 47	WS-0822010-KP	4 44	118-01859	24 32
SS-6122030-SP	4 29	SS-8110422-TP	2 4	WS-1002560-KR	33 16	118-02006	24 34
SS-6122510-SP	4 27	SS-8110422-TP	2 37	WS-1643202-KR	34 31	118-02105	24 33
SS-6151440-SP	16 9	SS-8110422-TP	14 27	WS-1643202-KR	36 32	118-02204	2 9
SS-6151440-SP	24 39	SS-8110422-TP	18 9	WZ-0420350-KP	2 5	118-02303	2 13
SS-6151812-TP	8 41	SS-8110422-TP	20 27	WZ-0641510-KP	18 45	118-02402	2 10
SS-6151820-TP	22 50	SS-8110422-TP	22 51	WZ-2640310-KH	6 35	118-02600	2 25
SS-6660810-TP	10 33	SS-8110422-TP	37 8			118-02709	2 23
SS-6741010-SP	4 49	SS-8110510-SP	18 16			118-02808	2 35
SS-7060310-SP	12 38	SS-8110520-TP	6 12	101-26803	28 34	118-02907	2 38
SS-7060310-SP	12 40	SS-8110750-SP	10 27	115-00808	4 4	118-03004	2 36
SS-7060310-SP	12 45	SS-8120740-SP	8 12	115-01301	2 3	118-03103	2 46
SS-7060510-SP	12 47	SS-8120740-SP	8 29	115-03703	4 42	118-03202	2 44
SS-7060510-SP	24 46	SS-8120740-SP	25 13	115-03851	4 47	118-03301	2 43
SS-7060610-SP	16 19	SS-8151150-SP	6 42	115-03901	4 46	118-03400	2 40
SS-7060610-SP	30 4	SS-8660330-SP	12 2	115-10609	6 34	118-03905	2 29
SS-7060610-SP	30 35	SS-8660330-SP	25 6	115-15053	8 14	118-04002	2 30
SS-7060610-SP	38 16	SS-8660530-TP	16 3	115-15152	8 21	118-04101	4 9
SS-7080520-SP	19 5	SS-8660530-TP	16 55	115-15202	8 24	118-04200	2 26
SS-7080520-SP	19 13	SS-8660610-TP	8 14	115-15301	8 22	118-04309	2 27
SS-7080520-SP	19 25	SS-9090410-TP	16 15	115-15459	8 25	118-04408	24 7
SS-7080520-SP	30 6	SS-9090610-TP	16 24	115-15509	8 28	118-04507	24 16
SS-7080520-SP	30 19	SS-9111010-SP	12 23	115-15608	8 49	118-04606	24 19
SS-7080520-SP	30 20	SS-9111010-SP	12 56	115-15707	8 61	118-04713	24 18
SS-7080520-SP	30 37	SS-9111010-SP	24 21	115-17059	8 32	118-04853	4 11
SS-7080520-SP	38 2	SS-9111050-SP	12 16	115-17307	8 34	118-05009	4 7
SS-7080520-SP	38 18	SS-9111610-SP	25 20	115-17505	8 3	118-05207	4 35
SS-7090510-SP	4 15	SS-9112420-TP	25 25	115-17802	8 7	118-05405	4 8
SS-7090510-SP	24 47	SS-9151210-TP	4 34	115-27967	12 30	118-06304	24 3
SS-7090520-TP	14 66	SS-9151210-TP	6 23	115-28304	12 13	118-06304	24 12
SS-7090530-SP	2 42	SS-9151210-TP	6 32	115-28403	12 22	118-06304	38 10
SS-7090530-SP	2 45	SS-9151210-TP	8 16	115-28502	12 15	118-06304	38 12
SS-7090530-SP	8 44	SS-9151210-TP	10 16	115-28809	12 73	118-06304	38 26
SS-7090540-TP	8 43	SS-9151210-TP	14 30	115-28908	12 62	118-06304	38 28
SS-7090610-SP	24 43	SS-9151210-TP	14 64	115-29005	12 74	118-06304	38 30
SS-7090620-TP	12 43	SS-9151210-TP	16 23	115-29005	14 8	118-06304	38 32
SS-7090710-SP	26 25	SS-9151210-TP	16 52	115-29104	12 70	118-10306	4 48
SS-7090710-SP	24 25	SS-9151210-TP	18 14	115-29104	14 6	118-11304	6 46
SS-7090850-SP	16 41	SS-9151210-TP	18 29	115-29906	12 8	118-11403	6 37
SS-7091410-SP	6 2	SS-9151210-TP	20 31	115-30102	10 2	118-11502	6 39
SS-7091810-SP	25 21	SS-9152130-CP	28 60	115-39053	20 13	118-11601	6 40
SS-7110410-SP	8 9	SS-9661230-CP	25 3	115-44400	16 12	118-11809	6 9
SS-7110510-SP	2 31	SS-9681610-TP	6 44	115-44905	37 3	118-12104	6 4
SS-7110510-SP	4 2	ST-6030821-OA	4 41	115-45100	16 30	118-12401	6 50
SS-7110510-SP	14 57	ST-6030821-OA	32 6	115-45308	37 4	118-12401	37 11
SS-7110540-SP	14 51	ST-6030821-OA	32 13	115-50100	22 28	118-14100	8 10
SS-7110540-SP	34 13	TA-0180401-MO	8 4	115-50159	22 25	118-14308	8 18
SS-7110540-SP	36 14	TA-0320302-RO	26 5	115-50209	22 36	118-14803	8 39
SS-7110710-SP	22 52	TA-0550604-RO	26 35	115-50258	22 34	118-15057	8 36
SS-7110720-SP	2 41	TA-0690801-RO	14 20	115-50308	22 24	118-15107	8 35
SS-7110720-TP	24 13	TA-0800504-RO	12 7	115-50803	22 23	118-15107	28 25
SS-7110740-TP	14 48	TA-1030402-RO	10 14	115-50852	22 17	118-15206	8 48
SS-7110810-SP	10 34	TA-1250406-RO	2 24	115-51009	22 47	118-16204	8 53
SS-7110840-SP	4 13	TA-1871502-RO	4 36	115-65058	25 2	118-16303	8 54
SS-7110840-SP	16 27	TA-2050805-RO	4 30	115-65306	25 4	118-16410	8 55
SS-7110840-SP	16 47			115-65504	25 18	118-16501	8 42
SS-7110840-SP	24 38			115-65603	25 19	118-16600	8 45
SS-7110840-SP	24 42			115-65702	25 16	118-16709	22 13
SS-7110840-SP	26 11			115-65801	25 7	118-17004	8 47
SS-7110910-TP	6 15	WP-0250516-SD	30 5	115-65900	25 24	118-17459	8 1
SS-7110910-TP	6 22	WP-0250516-SD	30 36	115-66403	24 22	118-19109	18 36
SS-7110910-TP	6 27	WP-0250516-SD	38 17	115-68502	24 23	118-19208	18 37
SS-7110910-TP	6 31	WP-0350516-SD	30 18	115-68809	25 11	118-20156	18 6
SS-7110910-TP	10 22	WP-0370316-SD	4 16	115-69908	37 6	118-20206	18 4
SS-7111120-SP	12 54	WP-0370316-SD	4 23	115-71403	32 17	118-20503	18 2
SS-7111410-SP	6 51	WP-0370316-SD	26 23	115-71403	33 12	118-20602	18 10
SS-7111410-SP	18 39	WP-0370316-SD	32 12	115-71601	33 2	118-20909	18 3
SS-7111410-SP	28 54	WP-0370316-SD	32 19	115-71809	32 2	118-23200	10 38
SS-7112420-SP	6 47	WP-0370316-SD	33 8	115-71908	32 3	118-23309	10 35
SS-7120910-SP	12 5	WP-0371026-SD	19 6	115-76253	36 1	118-23408	10 36
SS-7120910-SP	18 23	WP-0371026-SD	19 14	115-82079	16 22	118-23606	8 17
SS-7120910-TP	12 58	WP-0371026-SD	19 26	115-82160	16 13	118-23804	10 12
SS-7121110-SP	14 52	WP-0371026-SD	38 3	115-82509	8 2	118-24000	10 4
SS-7121410-TP	8 38	WP-0450000-SD	2 14	115-98000	25 14	118-24059	10 1
		WP-0460556-SD	12 77	116-50900	6 8	118-24109	10 8
		WP-0480856-SP	12 55	116-51601	12 12	118-24208	12 20

NUMERICAL INDEX OF PARTS

索引

Part No. 品番	Page 頁	Ref. No.	Part No. 品番	Page 頁	Ref. No.	Part No. 品番	Page 頁	Ref. No.	Part No. 品番	Page 頁	Ref. No.
118-24257	12	18	118-50708	33	9	119-18612	28	6	120-23404	30	2
118-24307	12	19	118-50807	32	21	119-18810	28	23	120-23404	30	33
118-24906	10	39	118-50807	33	10	119-19008	28	2	120-23404	38	14
118-24505	12	4	118-50906	32	26	119-19107	28	7	120-23503	30	11
118-24653	12	1	118-53157	26	20	119-19214	28	8	120-23503	30	42
118-24703	12	48	118-53306	26	19	119-19354	28	3	120-23503	38	23
118-24802	12	51	118-53405	26	4	119-19453	28	4	120-23552	30	1
118-24901	12	49	118-53504	26	8	119-19560	28	24	120-23560	30	19
118-25007	12	42	118-53603	26	7	119-19602	28	26	120-23651	38	13
118-25106	12	41	118-53702	26	27	119-19701	28	21	120-23669	38	24
118-25205	12	39	118-54205	26	9	119-19800	28	19	120-23701	30	16
118-25304	12	32	118-54304	26	1	119-19909	28	41	120-23800	30	25
118-25353	12	27	118-54403	26	16	119-20451	28	22	120-23859	30	15
118-25403	12	44	118-54502	26	14	119-20600	28	11	120-23867	30	29
118-25601	12	37	118-54601	26	15	119-21103	25	9	120-23909	30	26
118-25700	12	34	118-54700	26	2	119-21202	25	12	120-24006	30	21
118-25858	12	61	118-54809	26	17	119-25104	19	8	120-24105	30	41
118-25908	12	71	118-54908	26	3	119-25104	19	28	120-24154	30	32
118-26005	12	76	118-55251	26	31	119-25104	38	5	120-24162	30	44
118-26104	12	72	118-56400	26	32	119-29403	19	15	120-24303	19	16
118-26203	12	78	118-55509	26	30	119-30609	19	10	120-24402	19	17
118-26203	18	20	118-55806	26	13	119-30609	19	30	120-24501	19	19
118-26302	12	25	118-67207	2	48	119-30609	38	7	120-24501	19	21
118-26401	12	29	118-89904	16	44	119-30906	19	7	120-24501	19	23
118-27607	12	46	118-90001	16	42	119-30906	19	27			
118-27904	12	52	118-90506	24	44	119-30906	38	4			
118-28050	12	10	118-90605	24	45	119-31607	30	17			
118-29207	20	12	119-00305	4	3	119-37307	30	12			
118-29355	20	28	119-00602	2	20	119-37307	30	43			
118-29504	22	1	119-00701	4	1	119-37406	30	30			
118-29603	22	3	119-04109	8	8	119-80109	32	35			
118-31203	6	30	119-05106	18	22	119-80109	33	24			
118-31302	16	6	119-05254	18	13	119-80158	32	34			
118-31906	16	29	119-05304	18	17	119-80158	33	23			
118-32300	16	53	119-05452	18	28	119-80208	32	36			
118-32409	16	49	119-05502	18	31	119-80208	33	25			
118-32706	16	37	119-05601	19	1	119-80307	32	38			
118-32805	16	34	119-05700	18	35	119-80307	33	27			
118-32904	16	32	119-05809	18	42	119-80406	32	39			
118-33001	16	25	119-05908	18	43	119-80406	33	28			
118-33100	16	40	119-06005	18	44	120-00808	4	31			
118-33209	16	46	119-06104	18	41	120-00907	4	32			
118-33308	16	16	119-06203	18	11	120-02507	6	10			
118-33407	16	36	119-06302	18	7	120-02606	6	41			
118-33506	16	26	119-06401	18	21	120-02705	6	45			
118-36103	22	49	119-06500	18	25	120-02804	6	49			
118-36202	22	48	119-06609	18	19	120-02804	37	9			
118-40600	28	36	119-06708	18	27	120-03109	8	46			
118-40808	28	37	119-06807	18	24	120-03208	8	52			
118-40907	28	38	119-08159	10	23	120-03604	20	26			
118-41053	28	40	119-10668	14	63	120-03703	22	15			
118-41301	4	40	119-10759	14	29	120-04008	6	21			
118-41400	4	38	119-10809	14	59	120-04008	6	26			
118-41509	4	39	119-10908	14	62	120-04057	6	19			
118-41608	28	44	119-11005	14	32	120-04065	6	24			
118-41707	28	46	119-11104	14	31	120-04156	6	28			
118-41905	28	39	119-11203	14	28	120-04206	16	18			
118-42606	28	56	119-11302	14	65	120-04362	16	11			
118-42804	4	37	119-11500	14	55	120-04503	16	14			
118-42903	8	5	119-11609	14	46	120-05005	24	26			
118-45153	6	11	119-11708	14	47	120-05054	24	9			
118-46219	24	20	119-11807	14	21	120-05062	24	10			
118-46417	24	24	119-11955	14	15	120-05104	24	27			
118-46607	24	14	119-12052	14	12	120-05203	26	18			
118-46805	24	28	119-12201	14	13	120-10005	2	33			
118-46805	24	29	119-12300	14	19	120-10203	2	32			
118-46805	24	36	119-12409	14	23	120-14908	16	7			
118-46904	24	11	119-12508	14	24	120-15509	24	41			
118-47100	24	40	119-12607	14	7	120-15608	24	48			
118-47803	24	15	119-12706	14	9	120-16200	4	26			
118-47902	24	6	119-12813	14	58	120-16457	2	17			
118-49007	33	1	119-12904	14	56	120-16556	2	19			
118-49155	32	1	119-13308	14	54	120-16754	4	20			
118-49361	32	27	119-13407	14	43	120-18206	8	57			
118-49361	33	14	119-13571	14	40	120-18305	8	19			
118-49379	32	23	119-13753	14	38	120-18800	14	45			
118-49403	32	22	119-13902	14	41	120-19006	25	22			
118-49403	33	11	119-14009	14	36	120-19105	25	8			
118-49502	32	31	119-14108	14	37	120-19352	30	14			
118-49502	33	18	119-14207	14	35	120-19352	30	31			
118-49601	33	13	119-14306	14	33	120-19352	30	45			
118-49908	32	43	119-14405	14	34	120-20004	14	49			
118-49908	33	5	119-14603	14	2	120-20103	14	50			
118-49908	33	32	119-14751	14	17	120-20301	14	67			
118-50005	33	4	119-17655	28	45	120-22901	19	31			
118-50054	33	3	119-17663	28	49	120-22950	19	24			
118-50104	32	5	119-17804	28	53	120-23008	19	11			
118-50153	32	4	119-17903	28	55	120-23057	19	4			
118-50203	32	8	119-18000	28	57	120-23107	38	8			
118-50401	32	7	119-18158	28	51	120-23156	38	1			
118-50500	32	11	119-18307	28	32	120-23206	19	22			
118-50609	32	10	119-18406	28	14	120-23255	19	12			
118-50708	32	20	119-18513	28	10	120-23305	19	20			

JUKI

JUKI CORPORATION

INTERNATIONAL SALES DIVISION
8-2-1, KOKURYO-CHO,
CHOFU-SHI, TOKYO 182, JAPAN
PHONE : 03 (3430) 4001~5
FAX : 03 (3430) 4903, 4909, 4914
TELEX : J22967

JUKI株式会社

〒182 東京都調布市国領町8-2-1
TEL. 03-3480-1111(代表)
国内営業本部
TEL. 03-3480-1113(ダイヤルイン)

